START

SERIAL No. 132

SIDE B

YEAR	VILLAGE	ABSTRACT
1843-44.	AGARA.	RECEIPTS AND EXPENDITURE WITH REFERENCE TO HOLDINGS.

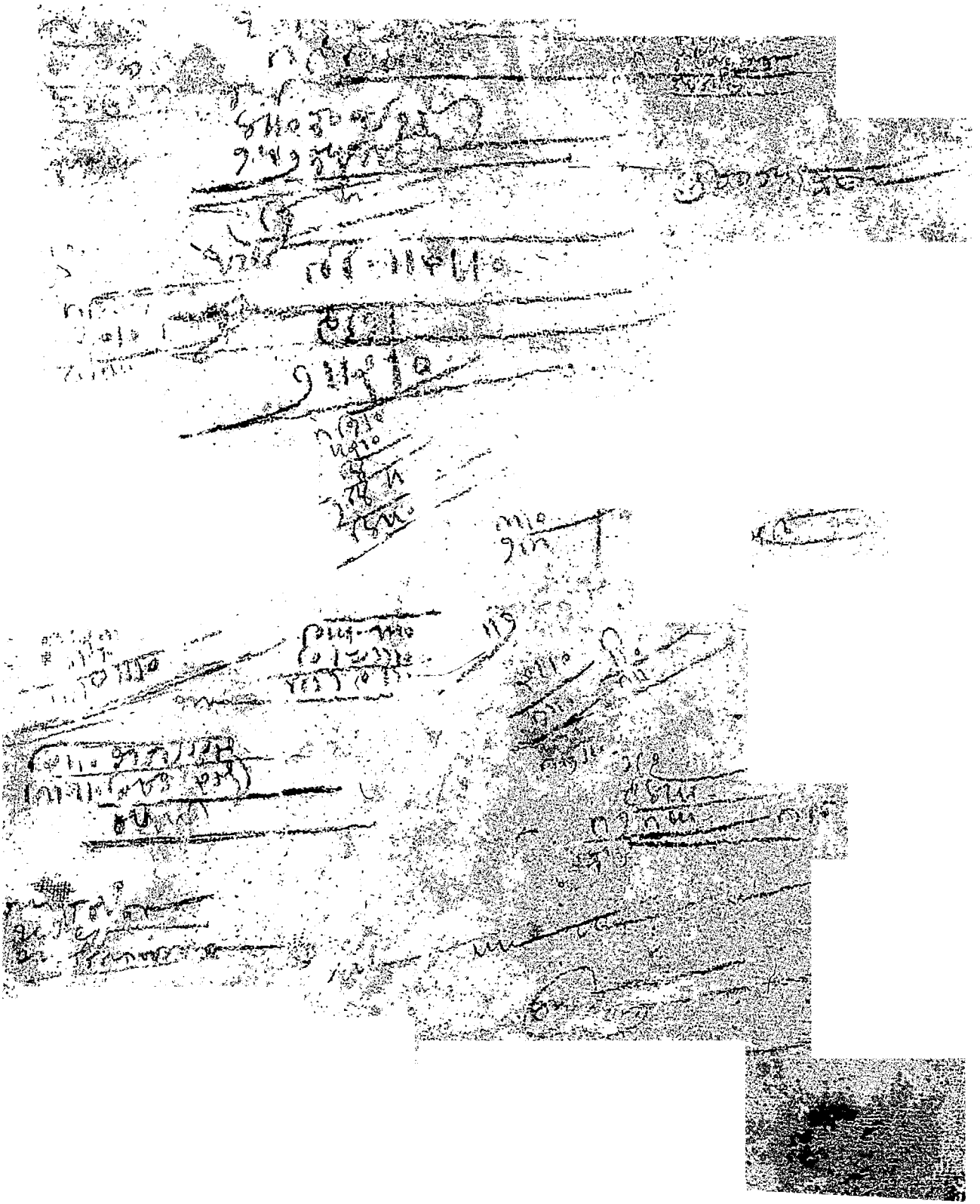

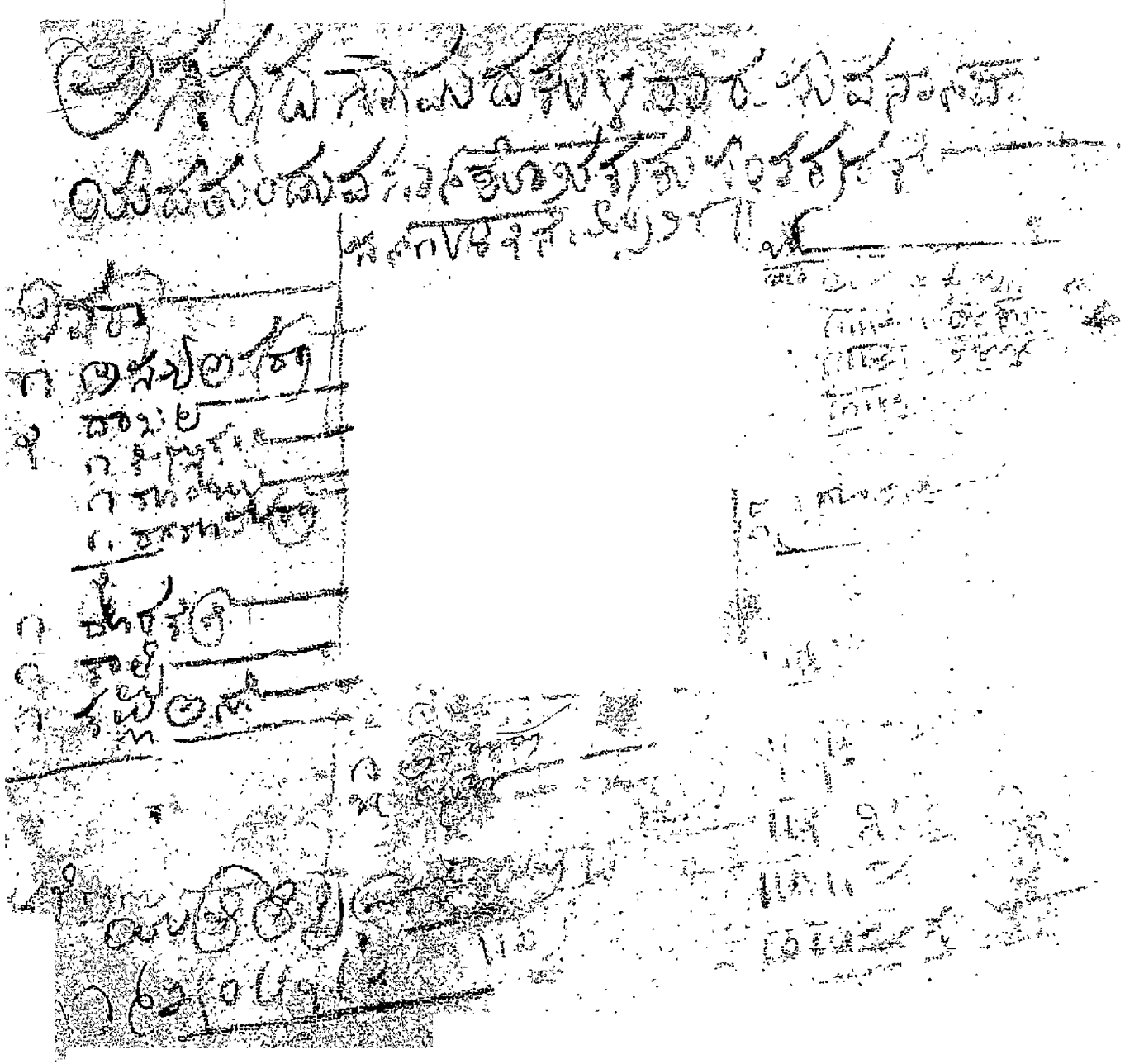

[illegible]
[illegible]
[illegible]

[illegible]
[illegible]
[illegible]
[illegible]
[illegible]
[illegible]
[illegible]
[illegible]
[illegible]

[illegible]
[illegible]
[illegible]

[illegible]

[illegible]

[illegible]

[illegible]

[illegible]

[illegible]

[illegible]

[illegible]

[illegible]

[illegible]

๒๗

[illegible]

[illegible]

[illegible]

[illegible]

[illegible]

[illegible]

[illegible]

๒๗

[illegible]

రాం [illegible]

౧ా౨ [illegible]

[illegible]

[illegible]

[illegible]

[illegible]

[illegible]

[illegible]

[illegible]

[illegible]

[illegible]

[illegible]

[illegible]

[illegible]

[illegible]

[illegible]

[illegible]

[illegible]

[illegible]

[illegible]

రాం [illegible]

[illegible]

[illegible]

[illegible]

[illegible]

[illegible]

[illegible]

[illegible]

[illegible]

[illegible]

[illegible]

[illegible]

[illegible]

[illegible]

[illegible]

[illegible]

[illegible]

[illegible]

๓ [illegible]

[illegible]

[illegible]

๒

๓

๒

๓

[illegible]

ಮುದ್ದಾಗಿರುವೆಯಂದು ನಿನ್ನ

ನಾನು

[illegible]

[illegible]

[illegible]

[illegible]

[illegible]

[illegible]

END

SERIAL NO. 132

SIDE B

START

SERIAL NO. 133

SIDE A

YEAR	VILLAGE	ABSTRACT
1843-44.	AMBALE	RECEIPTS AND EXPENDITURE WITH REFERENCE TO HOLDINGS.

ಅಂಗಡಿ ಮಾಲೀಕರ ಸಹಿ

ಕೊಳ್ಳುವವರ ಸಹಿ

ಅಂಗಡಿ ಮಾಲೀಕರ ಸಹಿ

ಕೊಳ್ಳುವವರ ಸಹಿ

ಅಂಗಡಿ ಮಾಲೀಕರ ಸಹಿ

ಕೊಳ್ಳುವವರ ಸಹಿ

ಸಂಖ್ಯೆ:

ಸಂಖ್ಯೆ:

ಸಂಖ್ಯೆ:

(ಇ)

ಸಂಸ್ಕೃತಿಯಲ್ಲಿ ಸಾಮಾನ್ಯವಾಗಿ ಕಂಡುಬರುವ ಎರಡು ಅಂಶಗಳನ್ನು ಹೆಸರಿಸಿ. ೨

ಸಂಸ್ಕೃತಿಯ ಅಂಶಗಳು ೨

(ಈ)

ಸಂಸ್ಕೃತಿಯ ಅಂಶಗಳಲ್ಲಿ ಭೌತಿಕ ಸಂಸ್ಕೃತಿಯ ಅಂಶಗಳನ್ನು ಹೆಸರಿಸಿ. ೨

ಭೌತಿಕ ಸಂಸ್ಕೃತಿಯ ಅಂಶಗಳು ೨

(ಉ)

ಸಂಸ್ಕೃತಿಯ ಅಂಶಗಳಲ್ಲಿ ಅಭೌತಿಕ ಸಂಸ್ಕೃತಿಯ ಅಂಶಗಳನ್ನು ಹೆಸರಿಸಿ. ೨

ಅಭೌತಿಕ ಸಂಸ್ಕೃತಿಯ ಅಂಶಗಳು ೨

(ಊ)

ಸಂಸ್ಕೃತಿಯ ಅಂಶಗಳಲ್ಲಿ ಸಾಮಾಜಿಕ ಸಂಸ್ಕೃತಿಯ ಅಂಶಗಳನ್ನು ಹೆಸರಿಸಿ. ೨

ಸಾಮಾಜಿಕ ಸಂಸ್ಕೃತಿಯ ಅಂಶಗಳು ೨

[illegible]

[illegible]

[illegible]

[illegible]

[illegible]

[illegible]

[illegible]

[illegible]

[illegible]

[illegible]

ಕಾಲ

ಕಾಲ

ಕಾಲ

ಕೆಳಗಿನ ಪ್ರಶ್ನೆಗಳಿಗೆ ಉತ್ತರಿಸಿ.

(ಅ)

ಸಂಸ್ಕೃತದಲ್ಲಿ ಪ್ರಶ್ನಾರ್ಥಕ ಪದಗಳನ್ನು ಬರೆಯಿರಿ.

ಕಿಮ್ ಯತ್ ತತ್ ಏತತ್ ಅದಸ್ ಇದಮ್ ಕಿಯತ್ ಯುಷ್ಮದ್ ಅಸ್ಮದ್ ಭವತ್

(ಆ)

ಕೆಳಗಿನ ಪದಗಳಿಗೆ ಸಂಸ್ಕೃತ ಪದಗಳನ್ನು ಬರೆಯಿರಿ.

ಯಾರು ಕಿಂ

ಏನು ಕಿಮ್

ಅವನು ತತ್

ಇವನು ಏತತ್

ನೀನು ಯುಷ್ಮದ್

ನಾನು ಅಸ್ಮದ್

ಅವರು ತತ್

ಇವರು ಏತತ್

ಅವರೆಲ್ಲರೂ ಸರ್ವೇ

ಇವರೆಲ್ಲರೂ ಏತೇ

(ಇ)

ಕೆಳಗಿನ ಪದಗಳಿಗೆ ಸಂಸ್ಕೃತ ಪದಗಳನ್ನು ಬರೆಯಿರಿ.

ಯಾರು ಕಿಂ

ಏನು ಕಿಮ್

ಅವನು ತತ್

ಇವನು ಏತತ್

ನೀನು ಯುಷ್ಮದ್

ನಾನು ಅಸ್ಮದ್

ಅವರು ತತ್

ಇವರು ಏತತ್

ಅವರೆಲ್ಲರೂ ಸರ್ವೇ

ಇವರೆಲ್ಲರೂ ಏತೇ

(ಈ)

ಕೆಳಗಿನ ಪ್ರಶ್ನೆಗಳಿಗೆ ಉತ್ತರಿಸಿ.

ಸಂಸ್ಕೃತದಲ್ಲಿ ಪ್ರಶ್ನಾರ್ಥಕ ಪದಗಳನ್ನು ಬರೆಯಿರಿ.

ಕಿಮ್ ಯತ್ ತತ್ ಏತತ್ ಅದಸ್ ಇದಮ್ ಕಿಯತ್ ಯುಷ್ಮದ್ ಅಸ್ಮದ್ ಭವತ್

[illegible]

[illegible]

[illegible]

೨

[illegible]

[illegible]

[illegible]

[illegible]

೨

ಪ್ರಶ್ನೆಗಳು:

೫. ಸಂಸ್ಕೃತ ಪದ್ಯವನ್ನು ಅರ್ಥಸಹಿತ ಹೇಳಿರಿ.

೬. ಸಂಸ್ಕೃತ ಪದ್ಯವನ್ನು ಅರ್ಥಸಹಿತ ಹೇಳಿರಿ.

೭. ಸಂಸ್ಕೃತ ಪದ್ಯವನ್ನು ಅರ್ಥಸಹಿತ ಹೇಳಿರಿ.

೮. ಸಂಸ್ಕೃತ ಪದ್ಯವನ್ನು ಅರ್ಥಸಹಿತ ಹೇಳಿರಿ.

೯. ಸಂಸ್ಕೃತ ಪದ್ಯವನ್ನು ಅರ್ಥಸಹಿತ ಹೇಳಿರಿ.

೧೦. ಸಂಸ್ಕೃತ ಪದ್ಯವನ್ನು ಅರ್ಥಸಹಿತ ಹೇಳಿರಿ.

ಪ್ರಶ್ನೆಗಳು:

೧೧. ಸಂಸ್ಕೃತ ಪದ್ಯವನ್ನು ಅರ್ಥಸಹಿತ ಹೇಳಿರಿ.

೧೨. ಸಂಸ್ಕೃತ ಪದ್ಯವನ್ನು ಅರ್ಥಸಹಿತ ಹೇಳಿರಿ.

೧೩. ಸಂಸ್ಕೃತ ಪದ್ಯವನ್ನು ಅರ್ಥಸಹಿತ ಹೇಳಿರಿ.

೧೪. ಸಂಸ್ಕೃತ ಪದ್ಯವನ್ನು ಅರ್ಥಸಹಿತ ಹೇಳಿರಿ.

೧೫. ಸಂಸ್ಕೃತ ಪದ್ಯವನ್ನು ಅರ್ಥಸಹಿತ ಹೇಳಿರಿ.

ਪ੍ਰਸ਼ਨ 1. ਸਾਰ ਸਹਿਤ ਵਿਆਖਿਆ ਕਰੋ।

ਪੰਕਤੀ ਨੰ. 1 ਤੋਂ 4 ਤੱਕ

ਉੱਤਰ

ਪੰਕਤੀ ਨੰ. 5 ਤੋਂ 8 ਤੱਕ

ਉੱਤਰ

ਪੰਕਤੀ ਨੰ. 9 ਤੋਂ 12 ਤੱਕ

ਉੱਤਰ

ਪੰਕਤੀ ਨੰ. 13 ਤੋਂ 16 ਤੱਕ

ਉੱਤਰ

ਪੰਕਤੀ ਨੰ. 17 ਤੋਂ 20 ਤੱਕ

ਉੱਤਰ

ਪੰਕਤੀ ਨੰ. 21 ਤੋਂ 24 ਤੱਕ

ਉੱਤਰ

ਪੰਕਤੀ ਨੰ. 25 ਤੋਂ 28 ਤੱਕ

ਉੱਤਰ

ਪੰਕਤੀ ਨੰ. 29 ਤੋਂ 32 ਤੱਕ

ਉੱਤਰ

ਪੰਕਤੀ ਨੰ. 33 ਤੋਂ 36 ਤੱਕ

ਉੱਤਰ

ਪੰਕਤੀ ਨੰ. 37 ਤੋਂ 40 ਤੱਕ

ਉੱਤਰ

ਪੰਕਤੀ ਨੰ. 41 ਤੋਂ 44 ਤੱਕ

ਉੱਤਰ

ਪੰਕਤੀ ਨੰ. 45 ਤੋਂ 48 ਤੱਕ

ਉੱਤਰ

ਪੰਕਤੀ ਨੰ. 49 ਤੋਂ 52 ਤੱਕ

ਉੱਤਰ

ਪੰਕਤੀ ਨੰ. 53 ਤੋਂ 56 ਤੱਕ

ਉੱਤਰ

ਪੰਕਤੀ ਨੰ. 57 ਤੋਂ 60 ਤੱਕ

ਉੱਤਰ

ਪੰਕਤੀ ਨੰ. 61 ਤੋਂ 64 ਤੱਕ

ਉੱਤਰ

ਪੰਕਤੀ ਨੰ. 65 ਤੋਂ 68 ਤੱਕ

ਉੱਤਰ

ਪੰਕਤੀ ਨੰ. 69 ਤੋਂ 72 ਤੱਕ

ਉੱਤਰ

ਪੰਕਤੀ ਨੰ. 73 ਤੋਂ 76 ਤੱਕ

ਉੱਤਰ

ਪੰਕਤੀ ਨੰ. 77 ਤੋਂ 80 ਤੱਕ

ਉੱਤਰ

ਪੰਕਤੀ ਨੰ. 81 ਤੋਂ 84 ਤੱਕ

ਉੱਤਰ

ਪੰਕਤੀ ਨੰ. 85 ਤੋਂ 88 ਤੱਕ

ਉੱਤਰ

ਪੰਕਤੀ ਨੰ. 89 ਤੋਂ 92 ਤੱਕ

ਉੱਤਰ

ਪੰਕਤੀ ਨੰ. 93 ਤੋਂ 96 ਤੱਕ

ਉੱਤਰ

ਪੰਕਤੀ ਨੰ. 97 ਤੋਂ 100 ਤੱਕ

ਉੱਤਰ

ਪੰਕਤੀ ਨੰ. 101 ਤੋਂ 104 ਤੱਕ

ਉੱਤਰ

ਪੰਕਤੀ ਨੰ. 105 ਤੋਂ 108 ਤੱਕ

ਉੱਤਰ

ਪੰਕਤੀ ਨੰ. 109 ਤੋਂ 112 ਤੱਕ

ਉੱਤਰ

ਪੰਕਤੀ ਨੰ. 113 ਤੋਂ 116 ਤੱਕ

ਉੱਤਰ

ਪੰਕਤੀ ਨੰ. 117 ਤੋਂ 120 ਤੱਕ

ਉੱਤਰ

ਪੰਕਤੀ ਨੰ. 121 ਤੋਂ 124 ਤੱਕ

ਉੱਤਰ

ਪੰਕਤੀ ਨੰ. 125 ਤੋਂ 128 ਤੱਕ

ਉੱਤਰ

ਪੰਕਤੀ ਨੰ. 129 ਤੋਂ 132 ਤੱਕ

ਉੱਤਰ

ਪੰਕਤੀ ਨੰ. 133 ਤੋਂ 136 ਤੱਕ

ਉੱਤਰ

ਪੰਕਤੀ ਨੰ. 137 ਤੋਂ 140 ਤੱਕ

ਉੱਤਰ

ਪੰਕਤੀ ਨੰ. 141 ਤੋਂ 144 ਤੱਕ

ਉੱਤਰ

ਪੰਕਤੀ ਨੰ. 145 ਤੋਂ 148 ਤੱਕ

ਉੱਤਰ

ਪੰਕਤੀ ਨੰ. 149 ਤੋਂ 152 ਤੱਕ

ਉੱਤਰ

ਪੰਕਤੀ ਨੰ. 153 ਤੋਂ 156 ਤੱਕ

ਉੱਤਰ

ਪੰਕਤੀ ਨੰ. 157 ਤੋਂ 160 ਤੱਕ

ਉੱਤਰ

ਪੰਕਤੀ ਨੰ. 161 ਤੋਂ 164 ਤੱਕ

ਉੱਤਰ

ਪੰਕਤੀ ਨੰ. 165 ਤੋਂ 168 ਤੱਕ

ਉੱਤਰ

ਪੰਕਤੀ ਨੰ. 169 ਤੋਂ 172 ਤੱਕ

ਉੱਤਰ

ਪੰਕਤੀ ਨੰ. 173 ਤੋਂ 176 ਤੱਕ

ਉੱਤਰ

ਪੰਕਤੀ ਨੰ. 177 ਤੋਂ 180 ਤੱਕ

ਉੱਤਰ

ਪੰਕਤੀ ਨੰ. 181 ਤੋਂ 184 ਤੱਕ

ਉੱਤਰ

ਪੰਕਤੀ ਨੰ. 185 ਤੋਂ 188 ਤੱਕ

ਉੱਤਰ

ਪੰਕਤੀ ਨੰ. 189 ਤੋਂ 192 ਤੱਕ

ਉੱਤਰ

ਪੰਕਤੀ ਨੰ. 193 ਤੋਂ 196 ਤੱਕ

ਉੱਤਰ

ਪੰਕਤੀ ਨੰ. 197 ਤੋਂ 200 ਤੱਕ

ਉੱਤਰ

ਪੰਕਤੀ ਨੰ. 201 ਤੋਂ 204 ਤੱਕ

ਉੱਤਰ

ਪੰਕਤੀ ਨੰ. 205 ਤੋਂ 208 ਤੱਕ

ਉੱਤਰ

ਪੰਕਤੀ ਨੰ. 209 ਤੋਂ 212 ਤੱਕ

ਉੱਤਰ

ਪੰਕਤੀ ਨੰ. 213 ਤੋਂ 216 ਤੱਕ

ਉੱਤਰ

ਪੰਕਤੀ ਨੰ. 217 ਤੋਂ 220 ਤੱਕ

ਉੱਤਰ

ਪੰਕਤੀ ਨੰ. 221 ਤੋਂ 224 ਤੱਕ

ਉੱਤਰ

ਪੰਕਤੀ ਨੰ. 225 ਤੋਂ 228 ਤੱਕ

ਉੱਤਰ

ਪੰਕਤੀ ਨੰ. 229 ਤੋਂ 232 ਤੱਕ

ਉੱਤਰ

ਪੰਕਤੀ ਨੰ. 233 ਤੋਂ 236 ਤੱਕ

ਉੱਤਰ

ਪੰਕਤੀ ਨੰ. 237 ਤੋਂ 240 ਤੱਕ

ਉੱਤਰ

ਪੰਕਤੀ ਨੰ. 241 ਤੋਂ 244 ਤੱਕ

ਉੱਤਰ

ਪੰਕਤੀ ਨੰ. 245 ਤੋਂ 248 ਤੱਕ

ਉੱਤਰ

ਪੰਕਤੀ ਨੰ. 249 ਤੋਂ 252 ਤੱਕ

ਉੱਤਰ

ਪੰਕਤੀ ਨੰ. 253 ਤੋਂ 256 ਤੱਕ

ਉੱਤਰ

ਪੰਕਤੀ ਨੰ. 257 ਤੋਂ 260 ਤੱਕ

ਉੱਤਰ

ਪੰਕਤੀ ਨੰ. 261 ਤੋਂ 264 ਤੱਕ

ਉੱਤਰ

ਪੰਕਤੀ ਨੰ. 265 ਤੋਂ 268 ਤੱਕ

ਉੱਤਰ

ਪੰਕਤੀ ਨੰ. 269 ਤੋਂ 272 ਤੱਕ

ਉੱਤਰ

ਪੰਕਤੀ ਨੰ. 273 ਤੋਂ 276 ਤੱਕ

ਉੱਤਰ

ਪੰਕਤੀ ਨੰ. 277 ਤੋਂ 280 ਤੱਕ

ਉੱਤਰ

ਪੰਕਤੀ ਨੰ. 281 ਤੋਂ 284 ਤੱਕ

ਉੱਤਰ

ਪੰਕਤੀ ਨੰ. 285 ਤੋਂ 288 ਤੱਕ

ਉੱਤਰ

ਪੰਕਤੀ ਨੰ. 289 ਤੋਂ 292 ਤੱਕ

ਉੱਤਰ

ਪੰਕਤੀ ਨੰ. 293 ਤੋਂ 296 ਤੱਕ

ਉੱਤਰ

ਪੰਕਤੀ ਨੰ. 297 ਤੋਂ 300 ਤੱਕ

ਉੱਤਰ

ਪੰਕਤੀ ਨੰ. 301 ਤੋਂ 304 ਤੱਕ

ਉੱਤਰ

ਪੰਕਤੀ ਨੰ. 305 ਤੋਂ 308 ਤੱਕ

ਉੱਤਰ

ਪੰਕਤੀ ਨੰ. 309 ਤੋਂ 312 ਤੱਕ

ਉੱਤਰ

ਪੰਕਤੀ ਨੰ. 313 ਤੋਂ 316 ਤੱਕ

ਉੱਤਰ

ਪੰਕਤੀ ਨੰ. 317 ਤੋਂ 320 ਤੱਕ

ਉੱਤਰ

ਪੰਕਤੀ ਨੰ. 321 ਤੋਂ 324 ਤੱਕ

ਉੱਤਰ

ਪੰਕਤੀ ਨੰ. 325 ਤੋਂ 328 ਤੱਕ

ਉੱਤਰ

ਪੰਕਤੀ ਨੰ. 329 ਤੋਂ 332 ਤੱਕ

ਉੱਤਰ

ਪੰਕਤੀ ਨੰ. 333 ਤੋਂ 336 ਤੱਕ

ਉੱਤਰ

ਪੰਕਤੀ ਨੰ. 337 ਤੋਂ 340 ਤੱਕ

ਉੱਤਰ

ਪੰਕਤੀ ਨੰ. 341 ਤੋਂ 344 ਤੱਕ

ਉੱਤਰ

ਪੰਕਤੀ ਨੰ. 345 ਤੋਂ 348 ਤੱਕ

ਉੱਤਰ

ਪੰਕਤੀ ਨੰ. 349 ਤੋਂ 352 ਤੱਕ

ਉੱਤਰ

ਪੰਕਤੀ ਨੰ. 353 ਤੋਂ 356 ਤੱਕ

ਉੱਤਰ

ਪੰਕਤੀ ਨੰ. 357 ਤੋਂ 360 ਤੱਕ

ਉੱਤਰ

ਪੰਕਤੀ ਨੰ. 361 ਤੋਂ 364 ਤੱਕ

ਉੱਤਰ

ਪੰਕਤੀ ਨੰ. 365 ਤੋਂ 368 ਤੱਕ

ਉੱਤਰ

ਪੰਕਤੀ ਨੰ. 369 ਤੋਂ 372 ਤੱਕ

ਉੱਤਰ

ਪੰਕਤੀ ਨੰ. 373 ਤੋਂ 376 ਤੱਕ

ਉੱਤਰ

ਪੰਕਤੀ ਨੰ. 377 ਤੋਂ 380 ਤੱਕ

ਉੱਤਰ

ਪੰਕਤੀ ਨੰ. 381 ਤੋਂ 384 ਤੱਕ

ਉੱਤਰ

ਪੰਕਤੀ ਨੰ. 385 ਤੋਂ 388 ਤੱਕ

ਉੱਤਰ

ਪੰਕਤੀ ਨੰ. 389 ਤੋਂ 392 ਤੱਕ

ਉੱਤਰ

ਪੰਕਤੀ ਨੰ. 393 ਤੋਂ 396 ਤੱਕ

ਉੱਤਰ

ਪੰਕਤੀ ਨੰ. 397 ਤੋਂ 400 ਤੱਕ

ਉੱਤਰ

ਪੰਕਤੀ ਨੰ. 401 ਤੋਂ 404 ਤੱਕ

ਉੱਤਰ

ਪੰਕਤੀ ਨੰ. 405 ਤੋਂ 408 ਤੱਕ

ਉੱਤਰ

ਪੰਕਤੀ ਨੰ. 409 ਤੋਂ 412 ਤੱਕ

ਉੱਤਰ

ਪੰਕਤੀ ਨੰ. 413 ਤੋਂ 416 ਤੱਕ

ਉੱਤਰ

ਪੰਕਤੀ ਨੰ. 417 ਤੋਂ 420 ਤੱਕ

ਉੱਤਰ

ਪੰਕਤੀ ਨੰ. 421 ਤੋਂ 424 ਤੱਕ

ਉੱਤਰ

ਪੰਕਤੀ ਨੰ. 425 ਤੋਂ 428 ਤੱਕ

ਉੱਤਰ

ਪੰਕਤੀ ਨੰ. 429 ਤੋਂ 432 ਤੱਕ

ਉੱਤਰ

ਪੰਕਤੀ ਨੰ. 433 ਤੋਂ 436 ਤੱਕ

ਉੱਤਰ

ਪੰਕਤੀ ਨੰ. 437 ਤੋਂ 440 ਤੱਕ

ਉੱਤਰ

ਪੰਕਤੀ ਨੰ. 441 ਤੋਂ 444 ਤੱਕ

ਉੱਤਰ

ਪੰਕਤੀ ਨੰ. 445 ਤੋਂ 448 ਤੱਕ

ਉੱਤਰ

ਪੰਕਤੀ ਨੰ. 449 ਤੋਂ 452 ਤੱਕ

ਉੱਤਰ

ਪੰਕਤੀ ਨੰ. 453 ਤੋਂ 456 ਤੱਕ

ਉੱਤਰ

ਪੰਕਤੀ ਨੰ. 457 ਤੋਂ 460 ਤੱਕ

ਉੱਤਰ

ਪੰਕਤੀ ਨੰ. 461 ਤੋਂ 464 ਤੱਕ

ਉੱਤਰ

ਪੰਕਤੀ ਨੰ. 465 ਤੋਂ 468 ਤੱਕ

ਉੱਤਰ

ਪੰਕਤੀ ਨੰ. 469 ਤੋਂ 472 ਤੱਕ

ਉੱਤਰ

ਪੰਕਤੀ ਨੰ. 473 ਤੋਂ 476 ਤੱਕ

ਉੱਤਰ

ਪੰਕਤੀ ਨੰ. 477 ਤੋਂ 480 ਤੱਕ

ਉੱਤਰ

ਪੰਕਤੀ ਨੰ. 481 ਤੋਂ 484 ਤੱਕ

ਉੱਤਰ

ਪੰਕਤੀ ਨੰ. 485 ਤੋਂ 488 ਤੱਕ

ਉੱਤਰ

ਪੰਕਤੀ ਨੰ. 489 ਤੋਂ 492 ਤੱਕ

ਉੱਤਰ

ਪੰਕਤੀ ਨੰ. 493 ਤੋਂ 496 ਤੱਕ

ਉੱਤਰ

ਪੰਕਤੀ ਨੰ. 497 ਤੋਂ 500 ਤੱਕ

ਉੱਤਰ

ولد ٢٠١٥

ولد ٢٠١٥

ولد ٢٠١٥

ولد ٢٠١٥

ಪ್ರಶ್ನೆ ೧೦ ಕೆಳಗಿನ ಪ್ರಶ್ನೆಗಳಿಗೆ ಉತ್ತರಿಸಿ.

(೧) ಕೆಳಗಿನ ಪದ್ಯವನ್ನು ಓದಿ ಅರ್ಥ ಬರೆಯಿರಿ.

ಕಂದ ಪದ್ಯ

ಅಂಬಿಗರಂ ಚೌಡಯ್ಯನ
ಡಂಬಕರಂ ಭಕ್ತರೆಂಬರಾ ಭವಿಗಳ ಸಂ
ಗಂ ಬೇಡ ಕಾಣಾ ಕೂಡಲ
ಸಂಗಮದೇವಾ ನಿಮ್ಮ ಶರಣರಲ್ಲದವರನೆ.

ಅರ್ಥ :- ಅಂಬಿಗರ ಚೌಡಯ್ಯನು ಭಕ್ತರಲ್ಲ ಅವರು ಭವಿಗಳು ಅವರ ಸಂಗ ಬೇಡ ಕೂಡಲಸಂಗಮದೇವಾ ನಿಮ್ಮ ಶರಣರಲ್ಲದವರನ್ನು ಎಂದು ಅಂಬಿಗರ ಚೌಡಯ್ಯನವರು ಹೇಳಿದ್ದಾರೆ.

(೨) ಕೆಳಗಿನ ಪ್ರಶ್ನೆಗಳಿಗೆ ಉತ್ತರಿಸಿ.

ಅ) ಅಂಬಿಗರ ಚೌಡಯ್ಯನವರು ಯಾರನ್ನು ಭಕ್ತರೆಂದು ಕರೆಯಲಿಲ್ಲ?

ಉತ್ತರ :- ಅಂಬಿಗರ ಚೌಡಯ್ಯನವರು ಡಂಬಕರನ್ನು ಭಕ್ತರೆಂದು ಕರೆಯಲಿಲ್ಲ.

ಆ) ಅಂಬಿಗರ ಚೌಡಯ್ಯನವರು ಯಾರ ಸಂಗ ಬೇಡವೆಂದಿದ್ದಾರೆ?

ಉತ್ತರ :- ಅಂಬಿಗರ ಚೌಡಯ್ಯನವರು ಭವಿಗಳ ಸಂಗ ಬೇಡವೆಂದಿದ್ದಾರೆ.

ಇ) ಅಂಬಿಗರ ಚೌಡಯ್ಯನವರು ಯಾರನ್ನು ಶರಣರಲ್ಲವೆಂದಿದ್ದಾರೆ?

ಉತ್ತರ :- ಅಂಬಿಗರ ಚೌಡಯ್ಯನವರು ಡಂಬಕರನ್ನು ಶರಣರಲ್ಲವೆಂದಿದ್ದಾರೆ.

ಈ) ಅಂಬಿಗರ ಚೌಡಯ್ಯನವರು ಯಾರಿಗೆ ಶರಣರೆಂದು ಕರೆದಿದ್ದಾರೆ?

ಉತ್ತರ :- ಅಂಬಿಗರ ಚೌಡಯ್ಯನವರು ಕೂಡಲಸಂಗಮದೇವನ ಶರಣರೆಂದು ಕರೆದಿದ್ದಾರೆ.

ಉ) ಅಂಬಿಗರ ಚೌಡಯ್ಯನವರು ಯಾರ ಸಂಗ ಬೇಡವೆಂದಿದ್ದಾರೆ?

ಉತ್ತರ :- ಅಂಬಿಗರ ಚೌಡಯ್ಯನವರು ಭವಿಗಳ ಸಂಗ ಬೇಡವೆಂದಿದ್ದಾರೆ.

ಪ್ರಶ್ನೆ ೧೧ ಕೆಳಗಿನ ಪ್ರಶ್ನೆಗಳಿಗೆ ಉತ್ತರಿಸಿ.

(೧) ಕೆಳಗಿನ ಪದ್ಯವನ್ನು ಓದಿ ಅರ್ಥ ಬರೆಯಿರಿ.

ಕಂದ ಪದ್ಯ

ಅಂಬಿಗರಂ ಚೌಡಯ್ಯನ
ಡಂಬಕರಂ ಭಕ್ತರೆಂಬರಾ ಭವಿಗಳ ಸಂ
ಗಂ ಬೇಡ ಕಾಣಾ ಕೂಡಲ
ಸಂಗಮದೇವಾ ನಿಮ್ಮ ಶರಣರಲ್ಲದವರನೆ.

ಅರ್ಥ :- ಅಂಬಿಗರ ಚೌಡಯ್ಯನು ಭಕ್ತರಲ್ಲ ಅವರು ಭವಿಗಳು ಅವರ ಸಂಗ ಬೇಡ ಕೂಡಲಸಂಗಮದೇವಾ ನಿಮ್ಮ ಶರಣರಲ್ಲದವರನ್ನು ಎಂದು ಅಂಬಿಗರ ಚೌಡಯ್ಯನವರು ಹೇಳಿದ್ದಾರೆ.

(೨) ಕೆಳಗಿನ ಪ್ರಶ್ನೆಗಳಿಗೆ ಉತ್ತರಿಸಿ.

ಅ) ಅಂಬಿಗರ ಚೌಡಯ್ಯನವರು ಯಾರನ್ನು ಭಕ್ತರೆಂದು ಕರೆಯಲಿಲ್ಲ?

ಉತ್ತರ :- ಅಂಬಿಗರ ಚೌಡಯ್ಯನವರು ಡಂಬಕರನ್ನು ಭಕ್ತರೆಂದು ಕರೆಯಲಿಲ್ಲ.

ಆ) ಅಂಬಿಗರ ಚೌಡಯ್ಯನವರು ಯಾರ ಸಂಗ ಬೇಡವೆಂದಿದ್ದಾರೆ?

ಉತ್ತರ :- ಅಂಬಿಗರ ಚೌಡಯ್ಯನವರು ಭವಿಗಳ ಸಂಗ ಬೇಡವೆಂದಿದ್ದಾರೆ.

ಇ) ಅಂಬಿಗರ ಚೌಡಯ್ಯನವರು ಯಾರನ್ನು ಶರಣರಲ್ಲವೆಂದಿದ್ದಾರೆ?

ಉತ್ತರ :- ಅಂಬಿಗರ ಚೌಡಯ್ಯನವರು ಡಂಬಕರನ್ನು ಶರಣರಲ್ಲವೆಂದಿದ್ದಾರೆ.

ಈ) ಅಂಬಿಗರ ಚೌಡಯ್ಯನವರು ಯಾರಿಗೆ ಶರಣರೆಂದು ಕರೆದಿದ್ದಾರೆ?

ಉತ್ತರ :- ಅಂಬಿಗರ ಚೌಡಯ್ಯನವರು ಕೂಡಲಸಂಗಮದೇವನ ಶರಣರೆಂದು ಕರೆದಿದ್ದಾರೆ.

ಉ) ಅಂಬಿಗರ ಚೌಡಯ್ಯನವರು ಯಾರ ಸಂಗ ಬೇಡವೆಂದಿದ್ದಾರೆ?

ಉತ್ತರ :- ಅಂಬಿಗರ ಚೌಡಯ್ಯನವರು ಭವಿಗಳ ಸಂಗ ಬೇಡವೆಂದಿದ್ದಾರೆ.

ਪੰਜਾਬੀ ਵਿਸ਼ਾ ਪਹਿਲੀ ਭਾਸ਼ਾ

ਸਮਾਂ ੩ ਘੰਟੇ ਪੂਰੇ ਅੰਕ ੧੦੦

ਨੋਟ: ਸਾਰੇ ਪ੍ਰਸ਼ਨ ਕਰਨੇ ਜ਼ਰੂਰੀ ਹਨ।

ਪ੍ਰਸ਼ਨ ੧. ਹੇਠ ਲਿਖੇ ਵਿਸ਼ਿਆਂ ਵਿਚੋਂ ਕਿਸੇ ਇਕ ਵਿਸ਼ੇ ਉੱਤੇ ਲਗਭਗ ੩੫੦ ਸ਼ਬਦਾਂ ਵਿਚ ਲੇਖ ਲਿਖੋ: ੨੦

(ੳ) ਵਿਦਿਆਰਥੀ ਜੀਵਨ ਵਿਚ ਖੇਡਾਂ ਦੀ ਮਹੱਤਤਾ

(ਅ) ਮੇਰੇ ਜੀਵਨ ਦਾ ਉਦੇਸ਼

(ੲ) ਕਿਸੇ ਮਹਾਨ ਵਿਅਕਤੀ ਦੀ ਜੀਵਨੀ

ਪ੍ਰਸ਼ਨ ੨. ਹੇਠ ਲਿਖੇ ਵਿਸ਼ਿਆਂ ਵਿਚੋਂ ਕਿਸੇ ਇਕ ਵਿਸ਼ੇ ਉੱਤੇ ਲਗਭਗ ੨੫੦ ਸ਼ਬਦਾਂ ਵਿਚ ਪੱਤਰ ਲਿਖੋ: ੧੦

(ੳ) ਆਪਣੇ ਇਲਾਕੇ ਵਿਚ ਵਧ ਰਹੀ ਮਹਿੰਗਾਈ ਬਾਰੇ ਸੰਪਾਦਕ ਨੂੰ ਪੱਤਰ

(ਅ) ਆਪਣੇ ਮਿੱਤਰ ਨੂੰ ਉਸ ਦੇ ਜਨਮ ਦਿਨ ਦੀ ਵਧਾਈ ਦਾ ਪੱਤਰ

ਪ੍ਰਸ਼ਨ ੩. ਹੇਠ ਲਿਖੇ ਵਿਸ਼ਿਆਂ ਵਿਚੋਂ ਕਿਸੇ ਇਕ ਵਿਸ਼ੇ ਉੱਤੇ ਲਗਭਗ ੨੫੦ ਸ਼ਬਦਾਂ ਵਿਚ ਕਹਾਣੀ ਲਿਖੋ: ੧੦

(ੳ) ਇਮਾਨਦਾਰੀ ਦਾ ਫਲ

(ਅ) ਸੱਚ ਦੀ ਜਿੱਤ

ਪ੍ਰਸ਼ਨ ੪. ਹੇਠ ਲਿਖੇ ਵਿਸ਼ਿਆਂ ਵਿਚੋਂ ਕਿਸੇ ਇਕ ਵਿਸ਼ੇ ਉੱਤੇ ਲਗਭਗ ੨੫੦ ਸ਼ਬਦਾਂ ਵਿਚ ਨਿਬੰਧ ਲਿਖੋ: ੧੦

(ੳ) ਵਿਗਿਆਨ ਦੇ ਲਾਭ ਅਤੇ ਹਾਨੀਆਂ

(ਅ) ਪੰਜਾਬ ਦੀ ਕਿਸਾਨੀ ਦੀ ਮੌਜੂਦਾ ਹਾਲਤ

ਪ੍ਰਸ਼ਨ ੫. ਹੇਠ ਲਿਖੇ ਵਿਸ਼ਿਆਂ ਵਿਚੋਂ ਕਿਸੇ ਇਕ ਵਿਸ਼ੇ ਉੱਤੇ ਲਗਭਗ ੨੫੦ ਸ਼ਬਦਾਂ ਵਿਚ ਲੇਖ ਲਿਖੋ: ੧੦

(ੳ) ਸਾਡੇ ਤਿਉਹਾਰ ਅਤੇ ਉਨ੍ਹਾਂ ਦੀ ਮਹੱਤਤਾ

(ਅ) ਸਾਡੇ ਸਮਾਜ ਵਿਚ ਔਰਤ ਦਾ ਸਥਾਨ

ਪ੍ਰਸ਼ਨ ੬. ਹੇਠ ਲਿਖੇ ਵਿਸ਼ਿਆਂ ਵਿਚੋਂ ਕਿਸੇ ਇਕ ਵਿਸ਼ੇ ਉੱਤੇ ਲਗਭਗ ੨੫੦ ਸ਼ਬਦਾਂ ਵਿਚ ਲੇਖ ਲਿਖੋ: ੧੦

(ੳ) ਸਾਡੇ ਤਿਉਹਾਰ ਅਤੇ ਉਨ੍ਹਾਂ ਦੀ ਮਹੱਤਤਾ

(ਅ) ਸਾਡੇ ਸਮਾਜ ਵਿਚ ਔਰਤ ਦਾ ਸਥਾਨ

ਪ੍ਰਸ਼ਨ ੭. ਹੇਠ ਲਿਖੇ ਵਿਸ਼ਿਆਂ ਵਿਚੋਂ ਕਿਸੇ ਇਕ ਵਿਸ਼ੇ ਉੱਤੇ ਲਗਭਗ ੨੫੦ ਸ਼ਬਦਾਂ ਵਿਚ ਲੇਖ ਲਿਖੋ: ੧੦

(ੳ) ਵਿਦਿਆਰਥੀ ਜੀਵਨ ਵਿਚ ਖੇਡਾਂ ਦੀ ਮਹੱਤਤਾ

(ਅ) ਮੇਰੇ ਜੀਵਨ ਦਾ ਉਦੇਸ਼

(ੲ) ਕਿਸੇ ਮਹਾਨ ਵਿਅਕਤੀ ਦੀ ਜੀਵਨੀ

ਪ੍ਰਸ਼ਨ ੮. ਹੇਠ ਲਿਖੇ ਵਿਸ਼ਿਆਂ ਵਿਚੋਂ ਕਿਸੇ ਇਕ ਵਿਸ਼ੇ ਉੱਤੇ ਲਗਭਗ ੨੫੦ ਸ਼ਬਦਾਂ ਵਿਚ ਪੱਤਰ ਲਿਖੋ: ੧੦

(ੳ) ਆਪਣੇ ਇਲਾਕੇ ਵਿਚ ਵਧ ਰਹੀ ਮਹਿੰਗਾਈ ਬਾਰੇ ਸੰਪਾਦਕ ਨੂੰ ਪੱਤਰ

(ਅ) ਆਪਣੇ ਮਿੱਤਰ ਨੂੰ ਉਸ ਦੇ ਜਨਮ ਦਿਨ ਦੀ ਵਧਾਈ ਦਾ ਪੱਤਰ

ਪ੍ਰਸ਼ਨ ੯. ਹੇਠ ਲਿਖੇ ਵਿਸ਼ਿਆਂ ਵਿਚੋਂ ਕਿਸੇ ਇਕ ਵਿਸ਼ੇ ਉੱਤੇ ਲਗਭਗ ੨੫੦ ਸ਼ਬਦਾਂ ਵਿਚ ਕਹਾਣੀ ਲਿਖੋ: ੧੦

(ੳ) ਇਮਾਨਦਾਰੀ ਦਾ ਫਲ

(ਅ) ਸੱਚ ਦੀ ਜਿੱਤ

ਪ੍ਰਸ਼ਨ ੧੦. ਹੇਠ ਲਿਖੇ ਵਿਸ਼ਿਆਂ ਵਿਚੋਂ ਕਿਸੇ ਇਕ ਵਿਸ਼ੇ ਉੱਤੇ ਲਗਭਗ ੨੫੦ ਸ਼ਬਦਾਂ ਵਿਚ ਨਿਬੰਧ ਲਿਖੋ: ੧੦

(ੳ) ਵਿਗਿਆਨ ਦੇ ਲਾਭ ਅਤੇ ਹਾਨੀਆਂ

(ਅ) ਪੰਜਾਬ ਦੀ ਕਿਸਾਨੀ ਦੀ ਮੌਜੂਦਾ ਹਾਲਤ

(ಅ)

(ಆ)

(ಇ)

(ಈ)

ಕಂಪನಿಯ ಹೆಸರು ಮತ್ತು ವಿಳಾಸ

ಕಂಪನಿಯ ಹೆಸರು ಮತ್ತು ವಿಳಾಸ

ಕಂಪನಿಯ ಹೆಸರು ಮತ್ತು ವಿಳಾಸ

ಕಂಪನಿಯ ಹೆಸರು ಮತ್ತು ವಿಳಾಸ

(ج)

(د)

(ه)

(و)

[illegible]
[illegible]

[illegible]
[illegible]
[illegible]
[illegible]
[illegible]

[illegible]

[illegible]
[illegible]
[illegible]

[illegible]

[illegible]
[illegible]
[illegible]
[illegible]
[illegible]

[illegible]

ರಾಮದಾಸಪ್ಪನ
[illegible]
[illegible]
[illegible]

[illegible]
[illegible]
[illegible]
[illegible]

[illegible]

ಕಾಲಮಿತಿ ಒಳಗೆ

ಕೆಳಕಂಡ ಪ್ರಶ್ನೆಗಳಿಗೆ ಉತ್ತರಿಸಿ.

ಪ್ರಶ್ನೆ ಸಂಖ್ಯೆ ೧ ರಿಂದ ೫ ರವರೆಗೆ ಪ್ರತಿಯೊಂದಕ್ಕೂ ೨ ಅಂಕಗಳು.

ಪ್ರಶ್ನೆ ಸಂಖ್ಯೆ ೬ ರಿಂದ ೧೦ ರವರೆಗೆ ಪ್ರತಿಯೊಂದಕ್ಕೂ ೩ ಅಂಕಗಳು.

ಪ್ರಶ್ನೆ ಸಂಖ್ಯೆ ೧೧ ರಿಂದ ೧೫ ರವರೆಗೆ ಪ್ರತಿಯೊಂದಕ್ಕೂ ೫ ಅಂಕಗಳು.

ಪ್ರಶ್ನೆ ಸಂಖ್ಯೆ ೧೬ ರಿಂದ ೧೮ ರವರೆಗೆ ಪ್ರತಿಯೊಂದಕ್ಕೂ ೧೦ ಅಂಕಗಳು.

ಪ್ರಶ್ನೆ ಸಂಖ್ಯೆ ೧೯ ರಿಂದ ೨೦ ರವರೆಗೆ ಪ್ರತಿಯೊಂದಕ್ಕೂ ೧೫ ಅಂಕಗಳು.

ಪ್ರಶ್ನೆ ಸಂಖ್ಯೆ ೨೧ ರಿಂದ ೨೨ ರವರೆಗೆ ಪ್ರತಿಯೊಂದಕ್ಕೂ ೨೦ ಅಂಕಗಳು.

ಪ್ರಶ್ನೆ ಸಂಖ್ಯೆ ೨೩ ರಿಂದ ೨೪ ರವರೆಗೆ ಪ್ರತಿಯೊಂದಕ್ಕೂ ೨೫ ಅಂಕಗಳು.

ಪ್ರಶ್ನೆ ಸಂಖ್ಯೆ ೨೫ ರಿಂದ ೨೬ ರವರೆಗೆ ಪ್ರತಿಯೊಂದಕ್ಕೂ ೩೦ ಅಂಕಗಳು.

ಪ್ರಶ್ನೆ ಸಂಖ್ಯೆ ೨೭ ರಿಂದ ೨೮ ರವರೆಗೆ ಪ್ರತಿಯೊಂದಕ್ಕೂ ೪೦ ಅಂಕಗಳು.

ಪ್ರಶ್ನೆ ಸಂಖ್ಯೆ ೨೯ ರಿಂದ ೩೦ ರವರೆಗೆ ಪ್ರತಿಯೊಂದಕ್ಕೂ ೫೦ ಅಂಕಗಳು.

ಪ್ರಶ್ನೆ ಸಂಖ್ಯೆ ೩೧ ರಿಂದ ೩೨ ರವರೆಗೆ ಪ್ರತಿಯೊಂದಕ್ಕೂ ೬೦ ಅಂಕಗಳು.

ಪ್ರಶ್ನೆ ಸಂಖ್ಯೆ ೩೩ ರಿಂದ ೩೪ ರವರೆಗೆ ಪ್ರತಿಯೊಂದಕ್ಕೂ ೭೫ ಅಂಕಗಳು.

ಪ್ರಶ್ನೆ ಸಂಖ್ಯೆ ೩೫ ರಿಂದ ೩೬ ರವರೆಗೆ ಪ್ರತಿಯೊಂದಕ್ಕೂ ೧೦೦ ಅಂಕಗಳು.

ಪ್ರಶ್ನೆ ಸಂಖ್ಯೆ ೩೭ ರಿಂದ ೩೮ ರವರೆಗೆ ಪ್ರತಿಯೊಂದಕ್ಕೂ ೧೨೫ ಅಂಕಗಳು.

ಪ್ರಶ್ನೆ ಸಂಖ್ಯೆ ೩೯ ರಿಂದ ೪೦ ರವರೆಗೆ ಪ್ರತಿಯೊಂದಕ್ಕೂ ೧೫೦ ಅಂಕಗಳು.

ಪ್ರಶ್ನೆ ಸಂಖ್ಯೆ ೪೧ ರಿಂದ ೪೨ ರವರೆಗೆ ಪ್ರತಿಯೊಂದಕ್ಕೂ ೨೦೦ ಅಂಕಗಳು.

ಪ್ರಶ್ನೆ ಸಂಖ್ಯೆ ೪೩ ರಿಂದ ೪೪ ರವರೆಗೆ ಪ್ರತಿಯೊಂದಕ್ಕೂ ೨೫೦ ಅಂಕಗಳು.

ಪ್ರಶ್ನೆ ಸಂಖ್ಯೆ ೪೫ ರಿಂದ ೪೬ ರವರೆಗೆ ಪ್ರತಿಯೊಂದಕ್ಕೂ ೩೦೦ ಅಂಕಗಳು.

ಪ್ರಶ್ನೆ ಸಂಖ್ಯೆ ೪೭ ರಿಂದ ೪೮ ರವರೆಗೆ ಪ್ರತಿಯೊಂದಕ್ಕೂ ೪೦೦ ಅಂಕಗಳು.

ಪ್ರಶ್ನೆ ಸಂಖ್ಯೆ ೪೯ ರಿಂದ ೫೦ ರವರೆಗೆ ಪ್ರತಿಯೊಂದಕ್ಕೂ ೫೦೦ ಅಂಕಗಳು.

ಪ್ರಶ್ನೆ ಸಂಖ್ಯೆ ೫೧ ರಿಂದ ೫೨ ರವರೆಗೆ ಪ್ರತಿಯೊಂದಕ್ಕೂ ೬೦೦ ಅಂಕಗಳು.

ಪ್ರಶ್ನೆ ಸಂಖ್ಯೆ ೫೩ ರಿಂದ ೫೪ ರವರೆಗೆ ಪ್ರತಿಯೊಂದಕ್ಕೂ ೭೫೦ ಅಂಕಗಳು.

ಪ್ರಶ್ನೆ ಸಂಖ್ಯೆ ೫೫ ರಿಂದ ೫೬ ರವರೆಗೆ ಪ್ರತಿಯೊಂದಕ್ಕೂ ೮೦೦ ಅಂಕಗಳು.

ಪ್ರಶ್ನೆ ಸಂಖ್ಯೆ ೫೭ ರಿಂದ ೫೮ ರವರೆಗೆ ಪ್ರತಿಯೊಂದಕ್ಕೂ ೯೦೦ ಅಂಕಗಳು.

ಪ್ರಶ್ನೆ ಸಂಖ್ಯೆ ೫೯ ರಿಂದ ೬೦ ರವರೆಗೆ ಪ್ರತಿಯೊಂದಕ್ಕೂ ೧೦೦೦ ಅಂಕಗಳು.

ಪ್ರಶ್ನೆ ಸಂಖ್ಯೆ ೬೧ ರಿಂದ ೬೨ ರವರೆಗೆ ಪ್ರತಿಯೊಂದಕ್ಕೂ ೧೨೫೦ ಅಂಕಗಳು.

ಪ್ರಶ್ನೆ ಸಂಖ್ಯೆ ೬೩ ರಿಂದ ೬೪ ರವರೆಗೆ ಪ್ರತಿಯೊಂದಕ್ಕೂ ೧೫೦೦ ಅಂಕಗಳು.

ಪ್ರಶ್ನೆ ಸಂಖ್ಯೆ ೬೫ ರಿಂದ ೬೬ ರವರೆಗೆ ಪ್ರತಿಯೊಂದಕ್ಕೂ ೨೦೦೦ ಅಂಕಗಳು.

ಪ್ರಶ್ನೆ ಸಂಖ್ಯೆ ೬೭ ರಿಂದ ೬೮ ರವರೆಗೆ ಪ್ರತಿಯೊಂದಕ್ಕೂ ೨೫೦೦ ಅಂಕಗಳು.

ಪ್ರಶ್ನೆ ಸಂಖ್ಯೆ ೬೯ ರಿಂದ ೭೦ ರವರೆಗೆ ಪ್ರತಿಯೊಂದಕ್ಕೂ ೩೦೦೦ ಅಂಕಗಳು.

ಪ್ರಶ್ನೆ ಸಂಖ್ಯೆ ೭೧ ರಿಂದ ೭೨ ರವರೆಗೆ ಪ್ರತಿಯೊಂದಕ್ಕೂ ೪೦೦೦ ಅಂಕಗಳು.

ಪ್ರಶ್ನೆ ಸಂಖ್ಯೆ ೭೩ ರಿಂದ ೭೪ ರವರೆಗೆ ಪ್ರತಿಯೊಂದಕ್ಕೂ ೫೦೦೦ ಅಂಕಗಳು.

ಪ್ರಶ್ನೆ ಸಂಖ್ಯೆ ೭೫ ರಿಂದ ೭೬ ರವರೆಗೆ ಪ್ರತಿಯೊಂದಕ್ಕೂ ೬೦೦೦ ಅಂಕಗಳು.

ಪ್ರಶ್ನೆ ಸಂಖ್ಯೆ ೭೭ ರಿಂದ ೭೮ ರವರೆಗೆ ಪ್ರತಿಯೊಂದಕ್ಕೂ ೭೫೦೦ ಅಂಕಗಳು.

ಪ್ರಶ್ನೆ ಸಂಖ್ಯೆ ೭೯ ರಿಂದ ೮೦ ರವರೆಗೆ ಪ್ರತಿಯೊಂದಕ್ಕೂ ೧೦೦೦೦ ಅಂಕಗಳು.

ಪ್ರಶ್ನೆ ಸಂಖ್ಯೆ ೮೧ ರಿಂದ ೮೨ ರವರೆಗೆ ಪ್ರತಿಯೊಂದಕ್ಕೂ ೧೨೫೦೦ ಅಂಕಗಳು.

ಪ್ರಶ್ನೆ ಸಂಖ್ಯೆ ೮೩ ರಿಂದ ೮೪ ರವರೆಗೆ ಪ್ರತಿಯೊಂದಕ್ಕೂ ೧೫೦೦೦ ಅಂಕಗಳು.

ಪ್ರಶ್ನೆ ಸಂಖ್ಯೆ ೮೫ ರಿಂದ ೮೬ ರವರೆಗೆ ಪ್ರತಿಯೊಂದಕ್ಕೂ ೨೦೦೦೦ ಅಂಕಗಳು.

ಪ್ರಶ್ನೆ ಸಂಖ್ಯೆ ೮೭ ರಿಂದ ೮೮ ರವರೆಗೆ ಪ್ರತಿಯೊಂದಕ್ಕೂ ೨೫೦೦೦ ಅಂಕಗಳು.

ಪ್ರಶ್ನೆ ಸಂಖ್ಯೆ ೮೯ ರಿಂದ ೯೦ ರವರೆಗೆ ಪ್ರತಿಯೊಂದಕ್ಕೂ ೩೦೦೦೦ ಅಂಕಗಳು.

ಪ್ರಶ್ನೆ ಸಂಖ್ಯೆ ೯೧ ರಿಂದ ೯೨ ರವರೆಗೆ ಪ್ರತಿಯೊಂದಕ್ಕೂ ೪೦೦೦೦ ಅಂಕಗಳು.

ಪ್ರಶ್ನೆ ಸಂಖ್ಯೆ ೯೩ ರಿಂದ ೯೪ ರವರೆಗೆ ಪ್ರತಿಯೊಂದಕ್ಕೂ ೫೦೦೦೦ ಅಂಕಗಳು.

ಪ್ರಶ್ನೆ ಸಂಖ್ಯೆ ೯೫ ರಿಂದ ೯೬ ರವರೆಗೆ ಪ್ರತಿಯೊಂದಕ್ಕೂ ೬೦೦೦೦ ಅಂಕಗಳು.

ಪ್ರಶ್ನೆ ಸಂಖ್ಯೆ ೯೭ ರಿಂದ ೯೮ ರವರೆಗೆ ಪ್ರತಿಯೊಂದಕ್ಕೂ ೭೫೦೦೦ ಅಂಕಗಳು.

ಪ್ರಶ್ನೆ ಸಂಖ್ಯೆ ೯೯ ರಿಂದ ೧೦೦ ರವರೆಗೆ ಪ್ರತಿಯೊಂದಕ್ಕೂ ೧೦೦೦೦೦ ಅಂಕಗಳು.

ಪ್ರಶ್ನೆ ಸಂಖ್ಯೆ ೧೦೧ ರಿಂದ ೧೦೨ ರವರೆಗೆ ಪ್ರತಿಯೊಂದಕ್ಕೂ ೧೨೫೦೦೦ ಅಂಕಗಳು.

ಪ್ರಶ್ನೆ ಸಂಖ್ಯೆ ೧೦೩ ರಿಂದ ೧೦೪ ರವರೆಗೆ ಪ್ರತಿಯೊಂದಕ್ಕೂ ೧೫೦೦೦೦ ಅಂಕಗಳು.

ಪ್ರಶ್ನೆ ಸಂಖ್ಯೆ ೧೦೫ ರಿಂದ ೧೦೬ ರವರೆಗೆ ಪ್ರತಿಯೊಂದಕ್ಕೂ ೨೦೦೦೦೦ ಅಂಕಗಳು.

ಪ್ರಶ್ನೆ ಸಂಖ್ಯೆ ೧೦೭ ರಿಂದ ೧೦೮ ರವರೆಗೆ ಪ್ರತಿಯೊಂದಕ್ಕೂ ೨೫೦೦೦೦ ಅಂಕಗಳು.

ಪ್ರಶ್ನೆ ಸಂಖ್ಯೆ ೧೦೯ ರಿಂದ ೧೧೦ ರವರೆಗೆ ಪ್ರತಿಯೊಂದಕ್ಕೂ ೩೦೦೦೦೦ ಅಂಕಗಳು.

ಪ್ರಶ್ನೆ ಸಂಖ್ಯೆ ೧೧೧ ರಿಂದ ೧೧೨ ರವರೆಗೆ ಪ್ರತಿಯೊಂದಕ್ಕೂ ೪೦೦೦೦೦ ಅಂಕಗಳು.

ಪ್ರಶ್ನೆ ಸಂಖ್ಯೆ ೧೧೩ ರಿಂದ ೧೧೪ ರವರೆಗೆ ಪ್ರತಿಯೊಂದಕ್ಕೂ ೫೦೦೦೦೦ ಅಂಕಗಳು.

ಪ್ರಶ್ನೆ ಸಂಖ್ಯೆ ೧೧೫ ರಿಂದ ೧೧೬ ರವರೆಗೆ ಪ್ರತಿಯೊಂದಕ್ಕೂ ೬೦೦೦೦೦ ಅಂಕಗಳು.

ಪ್ರಶ್ನೆ ಸಂಖ್ಯೆ ೧೧೭ ರಿಂದ ೧೧೮ ರವರೆಗೆ ಪ್ರತಿಯೊಂದಕ್ಕೂ ೭೫೦೦೦೦ ಅಂಕಗಳು.

ಪ್ರಶ್ನೆ ಸಂಖ್ಯೆ ೧೧೯ ರಿಂದ ೧೨೦ ರವರೆಗೆ ಪ್ರತಿಯೊಂದಕ್ಕೂ ೧೦೦೦೦೦೦ ಅಂಕಗಳು.

ಪ್ರಶ್ನೆ ಸಂಖ್ಯೆ ೧೨೧ ರಿಂದ ೧೨೨ ರವರೆಗೆ ಪ್ರತಿಯೊಂದಕ್ಕೂ ೧೨೫೦೦೦೦ ಅಂಕಗಳು.

ಪ್ರಶ್ನೆ ಸಂಖ್ಯೆ ೧೨೩ ರಿಂದ ೧೨೪ ರವರೆಗೆ ಪ್ರತಿಯೊಂದಕ್ಕೂ ೧೫೦೦೦೦೦ ಅಂಕಗಳು.

ಪ್ರಶ್ನೆ ಸಂಖ್ಯೆ ೧೨೫ ರಿಂದ ೧೨೬ ರವರೆಗೆ ಪ್ರತಿಯೊಂದಕ್ಕೂ ೨೦೦೦೦೦೦ ಅಂಕಗಳು.

ಪ್ರಶ್ನೆ ಸಂಖ್ಯೆ ೧೨೭ ರಿಂದ ೧೨೮ ರವರೆಗೆ ಪ್ರತಿಯೊಂದಕ್ಕೂ ೨೫೦೦೦೦೦ ಅಂಕಗಳು.

ಪ್ರಶ್ನೆ ಸಂಖ್ಯೆ ೧೨೯ ರಿಂದ ೧೩೦ ರವರೆಗೆ ಪ್ರತಿಯೊಂದಕ್ಕೂ ೩೦೦೦೦೦೦ ಅಂಕಗಳು.

ಪ್ರಶ್ನೆ ಸಂಖ್ಯೆ ೧೩೧ ರಿಂದ ೧೩೨ ರವರೆಗೆ ಪ್ರತಿಯೊಂದಕ್ಕೂ ೪೦೦೦೦೦೦ ಅಂಕಗಳು.

ಪ್ರಶ್ನೆ ಸಂಖ್ಯೆ ೧೩೩ ರಿಂದ ೧೩೪ ರವರೆಗೆ ಪ್ರತಿಯೊಂದಕ್ಕೂ ೫೦೦೦೦೦೦ ಅಂಕಗಳು.

ಪ್ರಶ್ನೆ ಸಂಖ್ಯೆ ೧೩೫ ರಿಂದ ೧೩೬ ರವರೆಗೆ ಪ್ರತಿಯೊಂದಕ್ಕೂ ೬೦೦೦೦೦೦ ಅಂಕಗಳು.

ಪ್ರಶ್ನೆ ಸಂಖ್ಯೆ ೧೩೭ ರಿಂದ ೧೩೮ ರವರೆಗೆ ಪ್ರತಿಯೊಂದಕ್ಕೂ ೭೫೦೦೦೦೦ ಅಂಕಗಳು.

ಪ್ರಶ್ನೆ ಸಂಖ್ಯೆ ೧೩೯ ರಿಂದ ೧೪೦ ರವರೆಗೆ ಪ್ರತಿಯೊಂದಕ್ಕೂ ೧೦೦೦೦೦೦೦ ಅಂಕಗಳು.

ಪ್ರಶ್ನೆ ಸಂಖ್ಯೆ ೧೪೧ ರಿಂದ ೧೪೨ ರವರೆಗೆ ಪ್ರತಿಯೊಂದಕ್ಕೂ ೧೨೫೦೦೦೦೦ ಅಂಕಗಳು.

ಪ್ರಶ್ನೆ ಸಂಖ್ಯೆ ೧೪೩ ರಿಂದ ೧೪೪ ರವರೆಗೆ ಪ್ರತಿಯೊಂದಕ್ಕೂ ೧೫೦೦೦೦೦೦ ಅಂಕಗಳು.

ಪ್ರಶ್ನೆ ಸಂಖ್ಯೆ ೧೪೫ ರಿಂದ ೧೪೬ ರವರೆಗೆ ಪ್ರತಿಯೊಂದಕ್ಕೂ ೨೦೦೦೦೦೦೦ ಅಂಕಗಳು.

ಪ್ರಶ್ನೆ ಸಂಖ್ಯೆ ೧೪೭ ರಿಂದ ೧೪೮ ರವರೆಗೆ ಪ್ರತಿಯೊಂದಕ್ಕೂ ೨೫೦೦೦೦೦೦ ಅಂಕಗಳು.

ಪ್ರಶ್ನೆ ಸಂಖ್ಯೆ ೧೪೯ ರಿಂದ ೧೫೦ ರವರೆಗೆ ಪ್ರತಿಯೊಂದಕ್ಕೂ ೩೦೦೦೦೦೦೦ ಅಂಕಗಳು.

ಪ್ರಶ್ನೆ ಸಂಖ್ಯೆ ೧೫೧ ರಿಂದ ೧೫೨ ರವರೆಗೆ ಪ್ರತಿಯೊಂದಕ್ಕೂ ೪೦೦೦೦೦೦೦ ಅಂಕಗಳು.

ಪ್ರಶ್ನೆ ಸಂಖ್ಯೆ ೧೫೩ ರಿಂದ ೧೫೪ ರವರೆಗೆ ಪ್ರತಿಯೊಂದಕ್ಕೂ ೫೦೦೦೦೦೦೦ ಅಂಕಗಳು.

ಪ್ರಶ್ನೆ ಸಂಖ್ಯೆ ೧೫೫ ರಿಂದ ೧೫೬ ರವರೆಗೆ ಪ್ರತಿಯೊಂದಕ್ಕೂ ೬೦೦೦೦೦೦೦ ಅಂಕಗಳು.

ಪ್ರಶ್ನೆ ಸಂಖ್ಯೆ ೧೫೭ ರಿಂದ ೧೫೮ ರವರೆಗೆ ಪ್ರತಿಯೊಂದಕ್ಕೂ ೭೫೦೦೦೦೦೦ ಅಂಕಗಳು.

ಪ್ರಶ್ನೆ ಸಂಖ್ಯೆ ೧೫೯ ರಿಂದ ೧೬೦ ರವರೆಗೆ ಪ್ರತಿಯೊಂದಕ್ಕೂ ೧೦೦೦೦೦೦೦೦ ಅಂಕಗಳು.

ಪ್ರಶ್ನೆ ಸಂಖ್ಯೆ ೧೬೧ ರಿಂದ ೧೬೨ ರವರೆಗೆ ಪ್ರತಿಯೊಂದಕ್ಕೂ ೧೨೫೦೦೦೦೦೦ ಅಂಕಗಳು.

ಪ್ರಶ್ನೆ ಸಂಖ್ಯೆ ೧೬೩ ರಿಂದ ೧೬೪ ರವರೆಗೆ ಪ್ರತಿಯೊಂದಕ್ಕೂ ೧೫೦೦೦೦೦೦೦ ಅಂಕಗಳು.

ಪ್ರಶ್ನೆ ಸಂಖ್ಯೆ ೧೬೫ ರಿಂದ ೧೬೬ ರವರೆಗೆ ಪ್ರತಿಯೊಂದಕ್ಕೂ ೨೦೦೦೦೦೦೦೦ ಅಂಕಗಳು.

ಪ್ರಶ್ನೆ ಸಂಖ್ಯೆ ೧೬೭ ರಿಂದ ೧೬೮ ರವರೆಗೆ ಪ್ರತಿಯೊಂದಕ್ಕೂ ೨೫೦೦೦೦೦೦೦ ಅಂಕಗಳು.

ಪ್ರಶ್ನೆ ಸಂಖ್ಯೆ ೧೬೯ ರಿಂದ ೧೭೦ ರವರೆಗೆ ಪ್ರತಿಯೊಂದಕ್ಕೂ ೩೦೦೦೦೦೦೦೦ ಅಂಕಗಳು.

ಪ್ರಶ್ನೆ ಸಂಖ್ಯೆ ೧೭೧ ರಿಂದ ೧೭೨ ರವರೆಗೆ ಪ್ರತಿಯೊಂದಕ್ಕೂ ೪೦೦೦೦೦೦೦೦ ಅಂಕಗಳು.

ಪ್ರಶ್ನೆ ಸಂಖ್ಯೆ ೧೭೩ ರಿಂದ ೧೭೪ ರವರೆಗೆ ಪ್ರತಿಯೊಂದಕ್ಕೂ ೫೦೦೦೦೦೦೦೦ ಅಂಕಗಳು.

ಪ್ರಶ್ನೆ ಸಂಖ್ಯೆ ೧೭೫ ರಿಂದ ೧೭೬ ರವರೆಗೆ ಪ್ರತಿಯೊಂದಕ್ಕೂ ೬೦೦೦೦೦೦೦೦ ಅಂಕಗಳು.

ಪ್ರಶ್ನೆ ಸಂಖ್ಯೆ ೧೭೭ ರಿಂದ ೧೭೮ ರವರೆಗೆ ಪ್ರತಿಯೊಂದಕ್ಕೂ ೭೫೦೦೦೦೦೦೦ ಅಂಕಗಳು.

ಪ್ರಶ್ನೆ ಸಂಖ್ಯೆ ೧೭೯ ರಿಂದ ೧೮೦ ರವರೆಗೆ ಪ್ರತಿಯೊಂದಕ್ಕೂ ೧೦೦೦೦೦೦೦೦೦ ಅಂಕಗಳು.

ಪ್ರಶ್ನೆ ಸಂಖ್ಯೆ ೧೮೧ ರಿಂದ ೧೮೨ ರವರೆಗೆ ಪ್ರತಿಯೊಂದಕ್ಕೂ ೧೨೫೦೦೦೦೦೦೦ ಅಂಕಗಳು.

ಪ್ರಶ್ನೆ ಸಂಖ್ಯೆ ೧೮೩ ರಿಂದ ೧೮೪ ರವರೆಗೆ ಪ್ರತಿಯೊಂದಕ್ಕೂ ೧೫೦೦೦೦೦೦೦೦ ಅಂಕಗಳು.

ಪ್ರಶ್ನೆ ಸಂಖ್ಯೆ ೧೮೫ ರಿಂದ ೧೮೬ ರವರೆಗೆ ಪ್ರತಿಯೊಂದಕ್ಕೂ ೨೦೦೦೦೦೦೦೦೦ ಅಂಕಗಳು.

ಪ್ರಶ್ನೆ ಸಂಖ್ಯೆ ೧೮೭ ರಿಂದ ೧೮೮ ರವರೆಗೆ ಪ್ರತಿಯೊಂದಕ್ಕೂ ೨೫೦೦೦೦೦೦೦೦ ಅಂಕಗಳು.

ಪ್ರಶ್ನೆ ಸಂಖ್ಯೆ ೧೮೯ ರಿಂದ ೧೯೦ ರವರೆಗೆ ಪ್ರತಿಯೊಂದಕ್ಕೂ ೩೦೦೦೦೦೦೦೦೦ ಅಂಕಗಳು.

ಪ್ರಶ್ನೆ ಸಂಖ್ಯೆ ೧೯೧ ರಿಂದ ೧೯೨ ರವರೆಗೆ ಪ್ರತಿಯೊಂದಕ್ಕೂ ೪೦೦೦೦೦೦೦೦೦ ಅಂಕಗಳು.

ಪ್ರಶ್ನೆ ಸಂಖ್ಯೆ ೧೯೩ ರಿಂದ ೧೯೪ ರವರೆಗೆ ಪ್ರತಿಯೊಂದಕ್ಕೂ ೫೦೦೦೦೦೦೦೦೦ ಅಂಕಗಳು.

ಪ್ರಶ್ನೆ ಸಂಖ್ಯೆ ೧೯೫ ರಿಂದ ೧೯೬ ರವರೆಗೆ ಪ್ರತಿಯೊಂದಕ್ಕೂ ೬೦೦೦೦೦೦೦೦೦ ಅಂಕಗಳು.

ಪ್ರಶ್ನೆ ಸಂಖ್ಯೆ ೧೯೭ ರಿಂದ ೧೯೮ ರವರೆಗೆ ಪ್ರತಿಯೊಂದಕ್ಕೂ ೭೫೦೦೦೦೦೦೦೦ ಅಂಕಗಳು.

ಪ್ರಶ್ನೆ ಸಂಖ್ಯೆ ೧೯೯ ರಿಂದ ೨೦೦ ರವರೆಗೆ ಪ್ರತಿಯೊಂದಕ್ಕೂ ೧೦೦೦೦೦೦೦೦೦ ಅಂಕಗಳು.

ಪ್ರಶ್ನೆ ಸಂಖ್ಯೆ ೨೦೧ ರಿಂದ ೨೦೨ ರವರೆಗೆ ಪ್ರತಿಯೊಂದಕ್ಕೂ ೧೨೫೦೦೦೦೦೦೦ ಅಂಕಗಳು.

ಪ್ರಶ್ನೆ ಸಂಖ್ಯೆ ೨೦೩ ರಿಂದ ೨೦೪ ರವರೆಗೆ ಪ್ರತಿಯೊಂದಕ್ಕೂ ೧೫೦೦೦೦೦೦೦೦ ಅಂಕಗಳು.

ಪ್ರಶ್ನೆ ಸಂಖ್ಯೆ ೨೦೫ ರಿಂದ ೨೦೬ ರವರೆಗೆ ಪ್ರತಿಯೊಂದಕ್ಕೂ ೨೦೦೦೦೦೦೦೦೦ ಅಂಕಗಳು.

ಪ್ರಶ್ನೆ ಸಂಖ್ಯೆ ೨೦೭ ರಿಂದ ೨೦೮ ರವರೆಗೆ ಪ್ರತಿಯೊಂದಕ್ಕೂ ೨೫೦೦೦೦೦೦೦೦ ಅಂಕಗಳು.

ಪ್ರಶ್ನೆ ಸಂಖ್ಯೆ ೨೦೯ ರಿಂದ ೨೧೦ ರವರೆಗೆ ಪ್ರತಿಯೊಂದಕ್ಕೂ ೩೦೦೦೦೦೦೦೦೦ ಅಂಕಗಳು.

ಪ್ರಶ್ನೆ ಸಂಖ್ಯೆ ೨೧೧ ರಿಂದ ೨೧೨ ರವರೆಗೆ ಪ್ರತಿಯೊಂದಕ್ಕೂ ೪೦೦೦೦೦೦೦೦೦ ಅಂಕಗಳು.

ಪ್ರಶ್ನೆ ಸಂಖ್ಯೆ ೨೧೩ ರಿಂದ ೨೧೪ ರವರೆಗೆ ಪ್ರತಿಯೊಂದಕ್ಕೂ ೫೦೦೦೦೦೦೦೦೦ ಅಂಕಗಳು.

ಪ್ರಶ್ನೆ ಸಂಖ್ಯೆ ೨೧೫ ರಿಂದ ೨೧೬ ರವರೆಗೆ ಪ್ರತಿಯೊಂದಕ್ಕೂ ೬೦೦೦೦೦೦೦೦೦ ಅಂಕಗಳು.

ಪ್ರಶ್ನೆ ಸಂಖ್ಯೆ ೨೧೭ ರಿಂದ ೨೧೮ ರವರೆಗೆ ಪ್ರತಿಯೊಂದಕ್ಕೂ ೭೫೦೦೦೦೦೦೦೦ ಅಂಕಗಳು.

ಪ್ರಶ್ನೆ ಸಂಖ್ಯೆ ೨೧೯ ರಿಂದ ೨೨೦ ರವರೆಗೆ ಪ್ರತಿಯೊಂದಕ್ಕೂ ೧೦೦೦೦೦೦೦೦೦ ಅಂಕಗಳು.

ಪ್ರಶ್ನೆ ಸಂಖ್ಯೆ ೨೨೧ ರಿಂದ ೨೨೨ ರವರೆಗೆ ಪ್ರತಿಯೊಂದಕ್ಕೂ ೧೨೫೦೦೦೦೦೦೦೦ ಅಂಕಗಳು.

ಪ್ರಶ್ನೆ ಸಂಖ್ಯೆ ೨೨೩ ರಿಂದ ೨೨೪ ರವರೆಗೆ ಪ್ರತಿಯೊಂದಕ್ಕೂ ೧೫೦೦೦೦೦೦೦೦೦ ಅಂಕಗಳು.

ಪ್ರಶ್ನೆ ಸಂಖ್ಯೆ ೨೨೫ ರಿಂದ ೨೨೬ ರವರೆಗೆ ಪ್ರತಿಯೊಂದಕ್ಕೂ ೨೦೦೦೦೦೦೦೦೦೦ ಅಂಕಗಳು.

ಪ್ರಶ್ನೆ ಸಂಖ್ಯೆ ೨೨೭ ರಿಂದ ೨೨೮ ರವರೆಗೆ ಪ್ರತಿಯೊಂದಕ್ಕೂ ೨೫೦೦೦೦೦೦೦೦೦ ಅಂಕಗಳು.

ಪ್ರಶ್ನೆ ಸಂಖ್ಯೆ ೨೨೯ ರಿಂದ ೨೩೦ ರವರೆಗೆ ಪ್ರತಿಯೊಂದಕ್ಕೂ ೩೦೦೦೦೦೦೦೦೦೦ ಅಂಕಗಳು.

ಪ್ರಶ್ನೆ ಸಂಖ್ಯೆ ೨೩೧ ರಿಂದ ೨೩೨ ರವರೆಗೆ ಪ್ರತಿಯೊಂದಕ್ಕೂ ೪೦೦೦೦೦೦೦೦೦೦ ಅಂಕಗಳು.

ಪ್ರಶ್ನೆ ಸಂಖ್ಯೆ ೨೩೩ ರಿಂದ ೨೩೪ ರವರೆಗೆ ಪ್ರತಿಯೊಂದಕ್ಕೂ ೫೦೦೦೦೦೦೦೦೦೦ ಅಂಕಗಳು.

ಪ್ರಶ್ನೆ ಸಂಖ್ಯೆ ೨೩೫ ರಿಂದ ೨೩೬ ರವರೆಗೆ ಪ್ರತಿಯೊಂದಕ್ಕೂ ೬೦೦೦೦೦೦೦೦೦೦ ಅಂಕಗಳು.

ಪ್ರಶ್ನೆ ಸಂಖ್ಯೆ ೨೩೭ ರಿಂದ ೨೩೮ ರವರೆಗೆ ಪ್ರತಿಯೊಂದಕ್ಕೂ ೭೫೦೦೦೦೦೦೦೦೦ ಅಂಕಗಳು.

ಪ್ರಶ್ನೆ ಸಂಖ್ಯೆ ೨೩೯ ರಿಂದ ೨೪೦ ರವರೆಗೆ ಪ್ರತಿಯೊಂದಕ್ಕೂ ೧೦೦೦೦೦೦೦೦೦೦ ಅಂಕಗಳು.

ಪ್ರಶ್ನೆ ಸಂಖ್ಯೆ ೨೪೧ ರಿಂದ ೨೪೨ ರವರೆಗೆ ಪ್ರತಿಯೊಂದಕ್ಕೂ ೧೨೫೦೦೦೦೦೦೦೦ ಅಂಕಗಳು.

ಪ್ರಶ್ನೆ ಸಂಖ್ಯೆ ೨೪೩ ರಿಂದ ೨೪೪ ರವರೆಗೆ ಪ್ರತಿಯೊಂದಕ್ಕೂ ೧೫೦೦೦೦೦೦೦೦೦ ಅಂಕಗಳು.

ಪ್ರಶ್ನೆ ಸಂಖ್ಯೆ ೨೪೫ ರಿಂದ ೨೪೬ ರವರೆಗೆ ಪ್ರತಿಯೊಂದಕ್ಕೂ ೨೦೦೦೦೦೦೦೦೦೦ ಅಂಕಗಳು.

ಪ್ರಶ್ನೆ ಸಂಖ್ಯೆ ೨೪೭ ರಿಂದ ೨೪೮ ರವರೆಗೆ ಪ್ರತಿಯೊಂದಕ್ಕೂ ೨೫೦೦೦೦೦೦೦೦೦ ಅಂಕಗಳು.

ಪ್ರಶ್ನೆ ಸಂಖ್ಯೆ ೨೪೯ ರಿಂದ ೨೫೦ ರವರೆಗೆ ಪ್ರತಿಯೊಂದಕ್ಕೂ ೩೦೦೦೦೦೦೦೦೦೦ ಅಂಕಗಳು.

ಪ್ರಶ್ನೆ ಸಂಖ್ಯೆ ೨೫೧ ರಿಂದ ೨೫೨ ರವರೆಗೆ ಪ್ರತಿಯೊಂದಕ್ಕೂ ೪೦೦೦೦೦೦೦೦೦೦ ಅಂಕಗಳು.

ಪ್ರಶ್ನೆ ಸಂಖ್ಯೆ ೨೫೩ ರಿಂದ ೨೫೪ ರವರೆಗೆ ಪ್ರತಿಯೊಂದಕ್ಕೂ ೫೦೦೦೦೦೦೦೦೦೦ ಅಂಕಗಳು.

ಪ್ರಶ್ನೆ ಸಂಖ್ಯೆ ೨೫೫ ರಿಂದ ೨೫೬ ರವರೆಗೆ ಪ್ರತಿಯೊಂದಕ್ಕೂ ೬೦೦೦೦೦೦೦೦೦೦ ಅಂಕಗಳು.

ಪ್ರಶ್ನೆ ಸಂಖ್ಯೆ ೨೫೭ ರಿಂದ ೨೫೮ ರವರೆಗೆ ಪ್ರತಿಯೊಂದಕ್ಕೂ ೭೫೦೦೦೦೦೦೦೦೦ ಅಂಕಗಳು.

ಪ್ರಶ್ನೆ ಸಂಖ್ಯೆ ೨೫೯ ರಿಂದ ೨೬೦ ರವರೆಗೆ ಪ್ರತಿಯೊಂದಕ್ಕೂ ೧೦೦೦೦೦೦೦೦೦೦ ಅಂಕಗಳು.

ಪ್ರಶ್ನೆ ಸಂಖ್ಯೆ ೨೬೧ ರಿಂದ ೨೬೨ ರವರೆಗೆ ಪ್ರತಿಯೊಂದಕ್ಕೂ ೧೨೫೦೦೦೦೦೦೦೦ ಅಂಕಗಳು.

ಪ್ರಶ್ನೆ ಸಂಖ್ಯೆ ೨೬೩ ರಿಂದ ೨೬೪ ರವರೆಗೆ ಪ್ರತಿಯೊಂದಕ್ಕೂ ೧೫೦೦೦೦೦೦೦೦೦ ಅಂಕಗಳು.

ಪ್ರಶ್ನೆ ಸಂಖ್ಯೆ ೨೬೫ ರಿಂದ ೨೬೬ ರವರೆಗೆ ಪ್ರತಿಯೊಂದಕ್ಕೂ ೨೦೦೦೦೦೦೦೦೦೦ ಅಂಕಗಳು.

ಪ್ರಶ್ನೆ ಸಂಖ್ಯೆ ೨೬೭ ರಿಂದ ೨೬೮ ರವರೆಗೆ ಪ್ರತಿಯೊಂದಕ್ಕೂ ೨೫೦೦೦೦೦೦೦೦೦ ಅಂಕಗಳು.

ಪ್ರಶ್ನೆ ಸಂಖ್ಯೆ ೨೬೯ ರಿಂದ ೨೭೦ ರವರೆಗೆ ಪ್ರತಿಯೊಂದಕ್ಕೂ ೩೦೦೦೦೦೦೦೦೦೦ ಅಂಕಗಳು.

ಪ್ರಶ್ನೆ ಸಂಖ್ಯೆ ೨೭೧ ರಿಂದ ೨೭೨ ರವರೆಗೆ

(ج)

السؤال الثالث:

(أ) اختر الإجابة الصحيحة من بين القوسين:

١- الجملة التي تبدأ بـ (إن) تسمى جملة (اسمية - فعلية - شرطية)

٢- الجملة التي تبدأ بـ (إذا) تسمى جملة (اسمية - فعلية - شرطية)

٣- الجملة التي تبدأ بـ (لو) تسمى جملة (اسمية - فعلية - شرطية)

٤- الجملة التي تبدأ بـ (لولا) تسمى جملة (اسمية - فعلية - شرطية)

٥- الجملة التي تبدأ بـ (لوما) تسمى جملة (اسمية - فعلية - شرطية)

(ب) ضع علامة (✓) أمام العبارة الصحيحة وعلامة (✗) أمام العبارة الخاطئة:

١- الجملة الشرطية تتكون من أداة شرط وجملة جواب الشرط. ( )

٢- أداة الشرط (إن) تجزم فعلين. ( )

٣- أداة الشرط (إذا) تجزم فعلين. ( )

٤- أداة الشرط (لو) تجزم فعلين. ( )

٥- أداة الشرط (لولا) تجزم فعلين. ( )

٦- أداة الشرط (لوما) تجزم فعلين. ( )

(ج) أكمل الجمل الشرطية الآتية بما يناسبها:

١- إن تجتهد في دروسك ..... .

٢- إذا ..... فإن الأرض تبتل.

٣- لو ..... لكان الجو جميلاً.

٤- لولا ..... لغرقت السفينة.

٥- لوما ..... لما نجح أحد.

(د) أعرب ما تحته خط في الجملة الآتية:

إن تجتهد في دروسك تنجح في الامتحان.

إن: أداة شرط جازمة مبنية على السكون.

تجتهد: فعل الشرط مجزوم وعلامة جزمه السكون.

في: حرف جر مبني على السكون.

دروسك: اسم مجرور بـ (في) وعلامة جره الكسرة، والكاف ضمير متصل مبني على الفتح في محل جر مضاف إليه.

تنجح: جواب الشرط مجزوم وعلامة جزمه السكون.

في: حرف جر مبني على السكون.

الامتحان: اسم مجرور بـ (في) وعلامة جره الكسرة.

(هـ) أكمل الجدول الآتي بما يناسبه:

أداة الشرط	فعل الشرط	جواب الشرط
إن	تجتهد	تنجح
إذا	.....	.....
لو	.....	.....
لولا	.....	.....
لوما	.....	.....

(و) اكتب جملة شرطية تبدأ بـ (إن) من إنشائك.

.....

(ز) اكتب جملة شرطية تبدأ بـ (لو) من إنشائك.

.....

(ح) اكتب جملة شرطية تبدأ بـ (لولا) من إنشائك.

.....

(ط) اكتب جملة شرطية تبدأ بـ (لوما) من إنشائك.

.....

(ي) اكتب جملة شرطية تبدأ بـ (إذا) من إنشائك.

.....

(ك) اكتب جملة شرطية تبدأ بـ (إن) من إنشائك.

.....

(ل) اكتب جملة شرطية تبدأ بـ (لو) من إنشائك.

.....

(م) اكتب جملة شرطية تبدأ بـ (لولا) من إنشائك.

.....

(ن) اكتب جملة شرطية تبدأ بـ (لوما) من إنشائك.

.....

(س) اكتب جملة شرطية تبدأ بـ (إذا) من إنشائك.

.....

(ع) اكتب جملة شرطية تبدأ بـ (إن) من إنشائك.

.....

(ف) اكتب جملة شرطية تبدأ بـ (لو) من إنشائك.

.....

(ص) اكتب جملة شرطية تبدأ بـ (لولا) من إنشائك.

.....

(ق) اكتب جملة شرطية تبدأ بـ (لوما) من إنشائك.

.....

(ر) اكتب جملة شرطية تبدأ بـ (إذا) من إنشائك.

.....

(ش) اكتب جملة شرطية تبدأ بـ (إن) من إنشائك.

.....

(ت) اكتب جملة شرطية تبدأ بـ (لو) من إنشائك.

.....

(ث) اكتب جملة شرطية تبدأ بـ (لولا) من إنشائك.

.....

(خ) اكتب جملة شرطية تبدأ بـ (لوما) من إنشائك.

.....

(ذ) اكتب جملة شرطية تبدأ بـ (إذا) من إنشائك.

.....

(ض) اكتب جملة شرطية تبدأ بـ (إن) من إنشائك.

.....

(ظ) اكتب جملة شرطية تبدأ بـ (لو) من إنشائك.

.....

(غ) اكتب جملة شرطية تبدأ بـ (لولا) من إنشائك.

.....

(ك) اكتب جملة شرطية تبدأ بـ (لوما) من إنشائك.

.....

(ل) اكتب جملة شرطية تبدأ بـ (إذا) من إنشائك.

.....

(م) اكتب جملة شرطية تبدأ بـ (إن) من إنشائك.

.....

(ن) اكتب جملة شرطية تبدأ بـ (لو) من إنشائك.

.....

(س) اكتب جملة شرطية تبدأ بـ (لولا) من إنشائك.

.....

(ع) اكتب جملة شرطية تبدأ بـ (لوما) من إنشائك.

.....

(ف) اكتب جملة شرطية تبدأ بـ (إذا) من إنشائك.

.....

(ص) اكتب جملة شرطية تبدأ بـ (إن) من إنشائك.

.....

(ق) اكتب جملة شرطية تبدأ بـ (لو) من إنشائك.

.....

(ر) اكتب جملة شرطية تبدأ بـ (لولا) من إنشائك.

.....

(ش) اكتب جملة شرطية تبدأ بـ (لوما) من إنشائك.

.....

(ت) اكتب جملة شرطية تبدأ بـ (إذا) من إنشائك.

.....

(ث) اكتب جملة شرطية تبدأ بـ (إن) من إنشائك.

.....

(خ) اكتب جملة شرطية تبدأ بـ (لو) من إنشائك.

.....

(ذ) اكتب جملة شرطية تبدأ بـ (لولا) من إنشائك.

.....

(ض) اكتب جملة شرطية تبدأ بـ (لوما) من إنشائك.

.....

(ظ) اكتب جملة شرطية تبدأ بـ (إذا) من إنشائك.

.....

(غ) اكتب جملة شرطية تبدأ بـ (إن) من إنشائك.

.....

(ك) اكتب جملة شرطية تبدأ بـ (لو) من إنشائك.

.....

(ل) اكتب جملة شرطية تبدأ بـ (لولا) من إنشائك.

.....

(م) اكتب جملة شرطية تبدأ بـ (لوما) من إنشائك.

.....

(ن) اكتب جملة شرطية تبدأ بـ (إذا) من إنشائك.

.....

(س) اكتب جملة شرطية تبدأ بـ (إن) من إنشائك.

.....

(ع) اكتب جملة شرطية تبدأ بـ (لو) من إنشائك.

.....

(ف) اكتب جملة شرطية تبدأ بـ (لولا) من إنشائك.

.....

(ص) اكتب جملة شرطية تبدأ بـ (لوما) من إنشائك.

.....

(ق) اكتب جملة شرطية تبدأ بـ (إذا) من إنشائك.

.....

(ر) اكتب جملة شرطية تبدأ بـ (إن) من إنشائك.

.....

(ش) اكتب جملة شرطية تبدأ بـ (لو) من إنشائك.

.....

(ت) اكتب جملة شرطية تبدأ بـ (لولا) من إنشائك.

.....

(ث) اكتب جملة شرطية تبدأ بـ (لوما) من إنشائك.

.....

(خ) اكتب جملة شرطية تبدأ بـ (إذا) من إنشائك.

.....

(ذ) اكتب جملة شرطية تبدأ بـ (إن) من إنشائك.

.....

(ض) اكتب جملة شرطية تبدأ بـ (لو) من إنشائك.

.....

(ظ) اكتب جملة شرطية تبدأ بـ (لولا) من إنشائك.

.....

(غ) اكتب جملة شرطية تبدأ بـ (لوما) من إنشائك.

.....

(ك) اكتب جملة شرطية تبدأ بـ (إذا) من إنشائك.

.....

(ل) اكتب جملة شرطية تبدأ بـ (إن) من إنشائك.

.....

(م) اكتب جملة شرطية تبدأ بـ (لو) من إنشائك.

.....

(ن) اكتب جملة شرطية تبدأ بـ (لولا) من إنشائك.

.....

(س) اكتب جملة شرطية تبدأ بـ (لوما) من إنشائك.

.....

(ع) اكتب جملة شرطية تبدأ بـ (إذا) من إنشائك.

.....

(ف) اكتب جملة شرطية تبدأ بـ (إن) من إنشائك.

.....

(ص) اكتب جملة شرطية تبدأ بـ (لو) من إنشائك.

.....

(ق) اكتب جملة شرطية تبدأ بـ (لولا) من إنشائك.

.....

(ر) اكتب جملة شرطية تبدأ بـ (لوما) من إنشائك.

.....

(ش) اكتب جملة شرطية تبدأ بـ (إذا) من إنشائك.

.....

(ت) اكتب جملة شرطية تبدأ بـ (إن) من إنشائك.

.....

(ث) اكتب جملة شرطية تبدأ بـ (لو) من إنشائك.

.....

(خ) اكتب جملة شرطية تبدأ بـ (لولا) من إنشائك.

.....

(ذ) اكتب جملة شرطية تبدأ بـ (لوما) من إنشائك.

.....

(ض) اكتب جملة شرطية تبدأ بـ (إذا) من إنشائك.

.....

(ظ) اكتب جملة شرطية تبدأ بـ (إن) من إنشائك.

.....

(غ) اكتب جملة شرطية تبدأ بـ (لو) من إنشائك.

.....

(ك) اكتب جملة شرطية تبدأ بـ (لولا) من إنشائك.

.....

(ل) اكتب جملة شرطية تبدأ بـ (لوما) من إنشائك.

.....

(م) اكتب جملة شرطية تبدأ بـ (إذا) من إنشائك.

.....

(ن) اكتب جملة شرطية تبدأ بـ (إن) من إنشائك.

.....

(س) اكتب جملة شرطية تبدأ بـ (لو) من إنشائك.

.....

(ع) اكتب جملة شرطية تبدأ بـ (لولا) من إنشائك.

.....

(ف) اكتب جملة شرطية تبدأ بـ (لوما) من إنشائك.

.....

(ص) اكتب جملة شرطية تبدأ بـ (إذا) من إنشائك.

.....

(ق) اكتب جملة شرطية تبدأ بـ (إن) من إنشائك.

.....

(ر) اكتب جملة شرطية تبدأ بـ (لو) من إنشائك.

.....

(ش) اكتب جملة شرطية تبدأ بـ (لولا) من إنشائك.

.....

(ت) اكتب جملة شرطية تبدأ بـ (لوما) من إنشائك.

.....

(ث) اكتب جملة شرطية تبدأ بـ (إذا) من إنشائك.

.....

(خ) اكتب جملة شرطية تبدأ بـ (إن) من إنشائك.

.....

(ذ) اكتب جملة شرطية تبدأ بـ (لو) من إنشائك.

.....

(ض) اكتب جملة شرطية تبدأ بـ (لولا) من إنشائك.

.....

(ظ) اكتب جملة شرطية تبدأ بـ (لوما) من إنشائك.

.....

(غ

ಅಥವಾ

ಅಥವಾ

ಅಥವಾ

ಅಥವಾ

(ಎ) ಕೆಳಗಿನ ಪ್ರಶ್ನೆಗಳಿಗೆ ಉತ್ತರಿಸಿ.

೧. ಕೆಳಗಿನವುಗಳಲ್ಲಿ ಯಾವುದಾದರೂ ಒಂದು ವಿಷಯದ ಬಗ್ಗೆ ಸುಮಾರು ೨೫೦ ಪದಗಳಲ್ಲಿ ಪ್ರಬಂಧ ಬರೆಯಿರಿ. ೧೫

೧) ಕನ್ನಡ ಸಾಹಿತ್ಯ ಪರಿಷತ್ತಿನ ಕಾರ್ಯಗಳು

೨) ಕನ್ನಡ ಸಾಹಿತ್ಯದಲ್ಲಿ ಮಹಿಳೆಯರ ಕೊಡುಗೆ

೩) ಕನ್ನಡ ಸಾಹಿತ್ಯದಲ್ಲಿ ಹಾಸ್ಯ

೨. ಕೆಳಗಿನವುಗಳಲ್ಲಿ ಯಾವುದಾದರೂ ಒಂದು ವಿಷಯದ ಬಗ್ಗೆ ಸುಮಾರು ೨೫೦ ಪದಗಳಲ್ಲಿ ಪ್ರಬಂಧ ಬರೆಯಿರಿ. ೧೫

೧) ಕನ್ನಡ ಸಾಹಿತ್ಯ ಪರಿಷತ್ತಿನ ಕಾರ್ಯಗಳು

೨) ಕನ್ನಡ ಸಾಹಿತ್ಯದಲ್ಲಿ ಮಹಿಳೆಯರ ಕೊಡುಗೆ

೩) ಕನ್ನಡ ಸಾಹಿತ್ಯದಲ್ಲಿ ಹಾಸ್ಯ

(ಬಿ) ಕೆಳಗಿನ ಪ್ರಶ್ನೆಗಳಿಗೆ ಉತ್ತರಿಸಿ.

೧. ಕೆಳಗಿನವುಗಳಲ್ಲಿ ಯಾವುದಾದರೂ ಒಂದು ವಿಷಯದ ಬಗ್ಗೆ ಸುಮಾರು ೨೫೦ ಪದಗಳಲ್ಲಿ ಪ್ರಬಂಧ ಬರೆಯಿರಿ. ೧೫

೧) ಕನ್ನಡ ಸಾಹಿತ್ಯ ಪರಿಷತ್ತಿನ ಕಾರ್ಯಗಳು

೨) ಕನ್ನಡ ಸಾಹಿತ್ಯದಲ್ಲಿ ಮಹಿಳೆಯರ ಕೊಡುಗೆ

೩) ಕನ್ನಡ ಸಾಹಿತ್ಯದಲ್ಲಿ ಹಾಸ್ಯ

೨. ಕೆಳಗಿನವುಗಳಲ್ಲಿ ಯಾವುದಾದರೂ ಒಂದು ವಿಷಯದ ಬಗ್ಗೆ ಸುಮಾರು ೨೫೦ ಪದಗಳಲ್ಲಿ ಪ್ರಬಂಧ ಬರೆಯಿರಿ. ೧೫

೧) ಕನ್ನಡ ಸಾಹಿತ್ಯ ಪರಿಷತ್ತಿನ ಕಾರ್ಯಗಳು

೨) ಕನ್ನಡ ಸಾಹಿತ್ಯದಲ್ಲಿ ಮಹಿಳೆಯರ ಕೊಡುಗೆ

೩) ಕನ್ನಡ ಸಾಹಿತ್ಯದಲ್ಲಿ ಹಾಸ್ಯ

(ج)

(ب) ...

(د)

(ه)

(و)

(ಇ)

(ಈ)

(ಉ)

(ಊ)

ಕ್ರಿಯಾಪದ

ಕರ್ತೃ

ಕರ್ಮ

ಕರಣ

ಸಂಪ್ರದಾನ

ಅಪಾದಾನ

ಸಂಬಂಧ

ಅಧಿಕರಣ

ಸಂಬೋಧನೆ

ಕರ್ತೃ

ಕರ್ಮ

ಕರಣ

ಸಂಪ್ರದಾನ

ಅಪಾದಾನ

ಸಂಬಂಧ

ಅಧಿಕರಣ

ಸಂಬೋಧನೆ

ಕರ್ತೃ

ಕರ್ಮ

ಕರಣ

ಸಂಪ್ರದಾನ

ಅಪಾದಾನ

ಸಂಬಂಧ

ಅಧಿಕರಣ

ಸಂಬೋಧನೆ

ಕರ್ತೃ

ಕರ್ಮ

ಕರಣ

ಸಂಪ್ರದಾನ

ಅಪಾದಾನ

ಸಂಬಂಧ

ಅಧಿಕರಣ

ಸಂಬೋಧನೆ

ಉಪಕ್ರಮಾಧಿಕಾರಿಗಳು

ಸಂಖ್ಯೆ:

ಸಂಖ್ಯೆ:

ಉಪಕ್ರಮಾಧಿಕಾರಿಗಳು

ಸಾಲಿಗೆ ಸಲ್ಲಿಸಿದ್ದಾನೆ

ಮಾಡಿಕೊಂಡಿದ್ದಾನೆ ಎಂಬುದನ್ನು ಸಾಬೀತು

ಅಂಗಡಿ ಮಾಲೀಕರ ಸಹಿ

ಕಂಪನಿಯ ಪ್ರತಿನಿಧಿಯ ಹೆಸರು:

ಸಹಿ

ದಿನಾಂಕ

ಅಂಗಡಿ ಮಾಲೀಕರ ಸಹಿ

ಕಂಪನಿಯ ಪ್ರತಿನಿಧಿಯ ಹೆಸರು:

ಸಹಿ

ದಿನಾಂಕ

ಅಂಗಡಿ ಮಾಲೀಕರ ಸಹಿ

ಕಂಪನಿಯ ಪ್ರತಿನಿಧಿಯ ಹೆಸರು:

ಸಹಿ

ದಿನಾಂಕ

ಅಂಗಡಿ ಮಾಲೀಕರ ಸಹಿ

ಕಂಪನಿಯ ಪ್ರತಿನಿಧಿಯ ಹೆಸರು:

ಸಹಿ

ದಿನಾಂಕ

ಕನ್ನಡ ಪ್ರಥಮ ಭಾಷೆ ಪ್ರಶ್ನೆಪತ್ರಿಕೆ

ಸಮಯ : ೩ ಗಂಟೆ ೧೫ ನಿಮಿಷ ಗರಿಷ್ಠ ಅಂಕಗಳು : ೧೦೦

ಸೂಚನೆಗಳು : ೧) ಎಲ್ಲಾ ಪ್ರಶ್ನೆಗಳಿಗೂ ಉತ್ತರಿಸಿ.

೨) ಪ್ರಶ್ನೆಗಳ ಪಕ್ಕದಲ್ಲಿ ಬರೆದಿರುವ ಅಂಕಗಳನ್ನು ಗಮನಿಸಿ.

೩) ಉತ್ತರಗಳನ್ನು ಸ್ಪಷ್ಟವಾಗಿ ಬರೆಯಿರಿ.

೪) ಅಗತ್ಯವಿರುವಲ್ಲಿ ಚಿತ್ರಗಳನ್ನು ಬಿಡಿಸಿ.

೫) ಅಂಕಿಗಳು ಸ್ಪಷ್ಟವಾಗಿರಲಿ.

೬) ಪ್ರಶ್ನೆಪತ್ರಿಕೆಯನ್ನು ಮಡಚಬೇಡಿ.

೭) ಪ್ರಶ್ನೆಪತ್ರಿಕೆಯನ್ನು ಹರಿಯಬೇಡಿ.

೮) ಪ್ರಶ್ನೆಪತ್ರಿಕೆಯನ್ನು ಕೊನೆಯಲ್ಲಿ ಒಪ್ಪಿಸಿ.

ವಿಭಾಗ - ೧

೧. ಕೆಳಗಿನ ಪ್ರಶ್ನೆಗಳಿಗೆ ಉತ್ತರಿಸಿ. ೧೦ × ೧ = ೧೦

ಅ) ಕನ್ನಡ ರಾಜ್ಯೋತ್ಸವವನ್ನು ಯಾವಾಗ ಆಚರಿಸಲಾಗುತ್ತದೆ?

ಆ) ಕರ್ನಾಟಕದ ರಾಜಧಾನಿ ಯಾವುದು?

ಇ) ಕನ್ನಡ ಭಾಷೆಯಲ್ಲಿ ಎಷ್ಟು ಸ್ವರಗಳಿವೆ?

ಈ) ಕನ್ನಡ ಭಾಷೆಯಲ್ಲಿ ಎಷ್ಟು ವ್ಯಂಜನಗಳಿವೆ?

ಉ) ಕನ್ನಡ ಭಾಷೆಯ ಮೊದಲ ಕವಿ ಯಾರು?

ಊ) ಕನ್ನಡ ಭಾಷೆಯ ಮೊದಲ ಕಾದಂಬರಿ ಯಾವುದು?

ಋ) ಕನ್ನಡ ಭಾಷೆಯ ಮೊದಲ ಶಬ್ದಕೋಶ ಯಾವುದು?

ಎ) ಕನ್ನಡ ಭಾಷೆಯ ಮೊದಲ ಪತ್ರಿಕೆ ಯಾವುದು?

ಏ) ಕನ್ನಡ ಭಾಷೆಯ ಮೊದಲ ಮುದ್ರಣಾಲಯ ಯಾವುದು?

ಐ) ಕನ್ನಡ ಭಾಷೆಯ ಮೊದಲ ಚಲನಚಿತ್ರ ಯಾವುದು?

ವಿಭಾಗ - ೨

೨. ಕೆಳಗಿನ ಪ್ರಶ್ನೆಗಳಿಗೆ ಉತ್ತರಿಸಿ. ೫ × ೨ = ೧೦

ಅ) ಕನ್ನಡ ಭಾಷೆಯ ಮಹತ್ವವನ್ನು ಕುರಿತು ಬರೆಯಿರಿ.

ಆ) ಕನ್ನಡ ಭಾಷೆಯ ಬೆಳವಣಿಗೆಯಲ್ಲಿ ಕವಿಗಳ ಪಾತ್ರವನ್ನು ವಿವರಿಸಿ.

ಇ) ಕನ್ನಡ ಭಾಷೆಯ ಸಾಹಿತ್ಯ ಪ್ರಕಾರಗಳನ್ನು ಪಟ್ಟಿ ಮಾಡಿ.

ಈ) ಕನ್ನಡ ಭಾಷೆಯ ಪ್ರಮುಖ ಕವಿಗಳ ಹೆಸರುಗಳನ್ನು ಬರೆಯಿರಿ.

ಉ) ಕನ್ನಡ ಭಾಷೆಯ ಪ್ರಮುಖ ಕಾದಂಬರಿಗಳ ಹೆಸರುಗಳನ್ನು ಬರೆಯಿರಿ.

ವಿಭಾಗ - ೩

೩. ಕೆಳಗಿನ ಪ್ರಶ್ನೆಗಳಿಗೆ ಉತ್ತರಿಸಿ. ೩ × ೫ = ೧೫

ಅ) ಕನ್ನಡ ಭಾಷೆಯ ಬೆಳವಣಿಗೆಯಲ್ಲಿ ಕವಿಗಳ ಪಾತ್ರವನ್ನು ವಿವರಿಸಿ.

ಆ) ಕನ್ನಡ ಭಾಷೆಯ ಸಾಹಿತ್ಯ ಪ್ರಕಾರಗಳನ್ನು ಪಟ್ಟಿ ಮಾಡಿ.

ಇ) ಕನ್ನಡ ಭಾಷೆಯ ಪ್ರಮುಖ ಕವಿಗಳ ಹೆಸರುಗಳನ್ನು ಬರೆಯಿರಿ.

ಈ) ಕನ್ನಡ ಭಾಷೆಯ ಪ್ರಮುಖ ಕಾದಂಬರಿಗಳ ಹೆಸರುಗಳನ್ನು ಬರೆಯಿರಿ.

ಉ) ಕನ್ನಡ ಭಾಷೆಯ ಮೊದಲ ಕವಿ ಯಾರು?

ಊ) ಕನ್ನಡ ಭಾಷೆಯ ಮೊದಲ ಕಾದಂಬರಿ ಯಾವುದು?

ಋ) ಕನ್ನಡ ಭಾಷೆಯ ಮೊದಲ ಶಬ್ದಕೋಶ ಯಾವುದು?

ಎ) ಕನ್ನಡ ಭಾಷೆಯ ಮೊದಲ ಪತ್ರಿಕೆ ಯಾವುದು?

ಏ) ಕನ್ನಡ ಭಾಷೆಯ ಮೊದಲ ಮುದ್ರಣಾಲಯ ಯಾವುದು?

ಐ) ಕನ್ನಡ ಭಾಷೆಯ ಮೊದಲ ಚಲನಚಿತ್ರ ಯಾವುದು?

ಸೇವೆಗಾಗಿ ಅರ್ಜಿ

ಸೇವೆಗಾಗಿ ಅರ್ಜಿ

ಸೇವೆಗಾಗಿ ಅರ್ಜಿ

ಹೊಸಹೊ ದಣಿಸಿ
ಕಿಂಸುಸಿ ಸುವರ್ಣಕಂಡು ೧೧೦
ಬಟ್ಟಾ ೧೯ ಕೆ ರಾಜ್ಯಕಿಸಿವಾ
ಕಂಡು ೧೫೦
ಬರು

[illegible]
[illegible]

೧೯೦
೧೫೦ [illegible]
೧೫೦ [illegible]

ಸುಂಕದ ದಾಸಿಗೆ
ಕಿಂವುಸಿ ಸುವರ್ಣಕಂಡು ೧೧

೩೦
೧೫೦ [illegible]
೧೫೦ [illegible]
೧೫೦ [illegible]
೧೫೦

ಸಂಖ್ಯೆಗಳಲ್ಲಿ ಸಂಕಲನ

[illegible]
[illegible]

[illegible]

[illegible]

ತ೧
[illegible]
[illegible]

[illegible]

[illegible]

[illegible]
[illegible]

ತ೧
[illegible]
[illegible]
[illegible]
[illegible]
[illegible]

[illegible]

[illegible]
[illegible]

ತ೧
[illegible]
[illegible]
[illegible]
[illegible]
[illegible]
[illegible]

ಉಂಬಳ ಮನಿಗೆ [illegible]

[illegible]

ಹುತ್ರಿಯನ ಬಾಮನಿಗೆ [illegible]

[illegible]

[illegible]

ಶ್ರೀ

[illegible]

[illegible]

ಸಂಖ್ಯೆ:

ಸಂಖ್ಯೆ:

ಸಂಖ್ಯೆ:

ಸಂಖ್ಯೆ:

ಸಂಖ್ಯೆ: ಕೆಇಎ/ಪಿಜಿಸಿಇಟಿ/ಸಿಇಟಿ/ಎಸ್‌ಎಸ್‌ಎಲ್‌ಸಿ/ಪಿಯುಸಿ/ಪ್ರವೇಶ/2025

ಕರ್ನಾಟಕ ಪರೀಕ್ಷಾ ಪ್ರಾಧಿಕಾರ

ಸಂಖ್ಯೆ: ಕೆಇಎ/ಪಿಜಿಸಿಇಟಿ/ಸಿಇಟಿ/ಎಸ್‌ಎಸ್‌ಎಲ್‌ಸಿ/ಪಿಯುಸಿ/ಪ್ರವೇಶ/2025

ಕರ್ನಾಟಕ ಪರೀಕ್ಷಾ ಪ್ರಾಧಿಕಾರ

ಸಂಖ್ಯೆ: ಕೆಇಎ/ಪಿಜಿಸಿಇಟಿ/ಸಿಇಟಿ/ಎಸ್‌ಎಸ್‌ಎಲ್‌ಸಿ/ಪಿಯುಸಿ/ಪ್ರವೇಶ/2025

ಕರ್ನಾಟಕ ಪರೀಕ್ಷಾ ಪ್ರಾಧಿಕಾರ

ಕೃತಿಯನ್ನು ಓದಿ ಕೆಳಗಿನ ಪ್ರಶ್ನೆಗಳಿಗೆ ಉತ್ತರಿಸಿ

ಕೆಳಗಿನ ಪ್ರಶ್ನೆಗಳಿಗೆ ಉತ್ತರಿಸಿ

ಕೆಳಗಿನ ಪ್ರಶ್ನೆಗಳಿಗೆ ಉತ್ತರಿಸಿ

ಕೆಳಗಿನ ಪ್ರಶ್ನೆಗಳಿಗೆ ಉತ್ತರಿಸಿ

[illegible]

[illegible]

[illegible]

[illegible]

೨೪ [illegible]
[illegible]
[illegible] ।೧೩

೨।೪=

೨ [illegible]
[illegible] ।೧।॥
[illegible] ।೧॥

(

[illegible]
[illegible]
[illegible]
[illegible]
[illegible]
[illegible]
[illegible]
[illegible]
[illegible]

[illegible]
[illegible]
[illegible]
[illegible]
[illegible]
[illegible]
[illegible]

(೨)

ಕನ್ನಡ ಪ್ರಬಂಧ ಸ್ಪರ್ಧೆ

ವಿಷಯ: ನನ್ನ ನೆಚ್ಚಿನ ಪುಸ್ತಕ

ಹೆಸರು: _____ ತರಗತಿ: _____

ಶಾಲೆ: _____ ಊರು: _____

ನನ್ನ ನೆಚ್ಚಿನ ಪುಸ್ತಕ "ಮಲೆಗಳಲ್ಲಿ ಮದುಮಗಳು". ಇದನ್ನು ಕುವೆಂಪು ಅವರು ಬರೆದಿದ್ದಾರೆ. ಈ ಪುಸ್ತಕದಲ್ಲಿ ಮಲೆನಾಡಿನ ಸುಂದರ ವರ್ಣನೆ ಇದೆ. ಕಾನೂರು ಸುಬ್ಬಮ್ಮ ಹೆಗ್ಗಡತಿ ಮತ್ತು ಅವರ ಕುಟುಂಬದ ಕಥೆ ಇದೆ.

ಈ ಪುಸ್ತಕದಲ್ಲಿ ಪ್ರಕೃತಿಯ ಬಗ್ಗೆ ಬಹಳ ಸುಂದರವಾಗಿ ಬರೆದಿದ್ದಾರೆ. ಮಳೆಗಾಲದಲ್ಲಿ ಹಸಿರು ಕಾಡು, ಜಲಪಾತಗಳು, ಹಕ್ಕಿಗಳ ಕಲರವ ಎಲ್ಲವನ್ನೂ ಓದುವಾಗ ನಾವೇ ಅಲ್ಲಿ ಇದ್ದೇವೆ ಎಂದು ಅನಿಸುತ್ತದೆ. ಪಾತ್ರಗಳು ಕೂಡ ತುಂಬಾ ಚೆನ್ನಾಗಿ ಮೂಡಿಬಂದಿವೆ.

ಈ ಪುಸ್ತಕ ನನಗೆ ಇಷ್ಟವಾಗಲು ಕಾರಣ ಅದರಲ್ಲಿರುವ ಪ್ರೀತಿ, ಸಂಸಾರ ಮತ್ತು ಜೀವನದ ಮೌಲ್ಯಗಳು. ಕಷ್ಟಗಳು ಬಂದಾಗ ಹೇಗೆ ಎದುರಿಸಬೇಕು ಎಂಬುದನ್ನು ಈ ಪುಸ್ತಕ ಕಲಿಸುತ್ತದೆ. ಹಾಗಾಗಿ ಇದು ನನ್ನ ನೆಚ್ಚಿನ ಪುಸ್ತಕ.

ವಿಷಯ: ನನ್ನ ಶಾಲೆಯ ಗ್ರಂಥಾಲಯ

ಹೆಸರು: _____ ತರಗತಿ: _____

ಶಾಲೆ: _____ ಊರು: _____

ನಮ್ಮ ಶಾಲೆಯಲ್ಲಿ ಒಂದು ಚಿಕ್ಕ ಗ್ರಂಥಾಲಯವಿದೆ. ಅಲ್ಲಿ ಸುಮಾರು ಎರಡು ಸಾವಿರ ಪುಸ್ತಕಗಳಿವೆ. ಕಥೆ ಪುಸ್ತಕಗಳು, ವಿಜ್ಞಾನ ಪುಸ್ತಕಗಳು, ಇತಿಹಾಸದ ಪುಸ್ತಕಗಳು ಎಲ್ಲವೂ ಇವೆ. ಪ್ರತಿ ಶನಿವಾರ ನಾವು ಗ್ರಂಥಾಲಯಕ್ಕೆ ಹೋಗುತ್ತೇವೆ.

ಗ್ರಂಥಪಾಲಕರು ಶ್ರೀಮತಿ ಲಕ್ಷ್ಮಿ ಅವರು. ಅವರು ತುಂಬಾ ಒಳ್ಳೆಯವರು. ಯಾವ ಪುಸ್ತಕ ಓದಬೇಕು ಎಂದು ಅವರು ಸಲಹೆ ನೀಡುತ್ತಾರೆ. ಪುಸ್ತಕ ಎರವಲು ಪಡೆಯಲು ಒಂದು ಕಾರ್ಡ್ ಇದೆ. ಅದರಲ್ಲಿ ಪುಸ್ತಕದ ಹೆಸರು ಬರೆದು ಕೊಡಬೇಕು.

ಗ್ರಂಥಾಲಯದಲ್ಲಿ ಓದುವುದು ನನಗೆ ತುಂಬಾ ಇಷ್ಟ. ಅಲ್ಲಿ ಶಾಂತವಾಗಿ ಕುಳಿತು ಓದಲು ಚೆನ್ನಾಗಿರುತ್ತದೆ. ಪುಸ್ತಕಗಳನ್ನು ಜೋಪಾನವಾಗಿ ಇಡಬೇಕು ಎಂದು ಗ್ರಂಥಪಾಲಕರು ಹೇಳಿದ್ದಾರೆ. ನಾನು ಅವರ ಮಾತನ್ನು ಪಾಲಿಸುತ್ತೇನೆ.

ಖಾವಂದಿನದೊಡನೆಗೆ

[illegible] ೪೪೦।೦

ಗ೦।

[illegible]

[illegible]

[illegible]

೬೦।೦

ಕಾರಿದೊಡನೆ ದಸ್ತಗೆ

[illegible] ೧೪೪೦

[illegible] ೨೧೧೪೦

೨೫೫೧೦

[illegible] ೧೪೪೦

[illegible] ೨೪೫೧೫೦

ಗ೦।

[illegible]

[illegible]

[illegible]

೧

ఉప్పునబూదరెన్ని

సం ॥ [illegible] ॥

[illegible]

[illegible]

లింగసముద్రము

సం ॥ [illegible] ౧౦॥౦

[illegible]

[illegible]

[illegible]

౧౦॥౦

[illegible]

ಸಂಖ್ಯೆ: ಸಿಇಎಸ್ ೨೦೧೮ ಪಿಆರ್‌ಎಲ್ ೧೨೩

ಕರ್ನಾಟಕ ವಿದ್ಯುತ್ ಸರಬರಾಜು ಕಂಪನಿ ನಿಯಮಿತ
ಕೆಪಿಟಿಸಿಎಲ್ ಕಟ್ಟಡ, ಕಾವೇರಿ ಭವನ
ಬೆಂಗಳೂರು - ೫೬೦ ೦೦೯

ದಿನಾಂಕ: ೧೨.೦೩.೨೦೧೮

ಸೂಚನೆ

ಕರ್ನಾಟಕ ವಿದ್ಯುತ್ ಸರಬರಾಜು ಕಂಪನಿ ನಿಯಮಿತದ ಕೆಲವು ಕಛೇರಿಗಳಲ್ಲಿ ಕೆಲಸ ಮಾಡುತ್ತಿರುವ ಹೊರಗುತ್ತಿಗೆ ಸಿಬ್ಬಂದಿಯವರ ಸೇವೆಯನ್ನು ಮುಂದುವರೆಸುವ ಬಗ್ಗೆ ಹಾಗೂ ಹೊಸದಾಗಿ ಹೊರಗುತ್ತಿಗೆ ಸಿಬ್ಬಂದಿಯವರನ್ನು ನೇಮಕ ಮಾಡಿಕೊಳ್ಳುವ ಬಗ್ಗೆ ಈ ಕೆಳಕಂಡ ಷರತ್ತುಗಳಿಗೆ ಒಳಪಟ್ಟು ಆಸಕ್ತಿಯುಳ್ಳ ಸಂಸ್ಥೆಗಳಿಂದ ಮೊಹರು ಮಾಡಿದ ಟೆಂಡರ್‌ಗಳನ್ನು ಆಹ್ವಾನಿಸಲಾಗಿದೆ.

೧. ಟೆಂಡರ್ ಅರ್ಜಿಯನ್ನು ಕೆಪಿಟಿಸಿಎಲ್ ಕಟ್ಟಡ, ಕಾವೇರಿ ಭವನ, ಬೆಂಗಳೂರು - ೫೬೦ ೦೦೯ ಇಲ್ಲಿ ಕಾರ್ಯನಿರ್ವಾಹಕ ಅಭಿಯಂತರರು (ಆಡಳಿತ) ಇವರ ಕಛೇರಿಯಲ್ಲಿ ಪಡೆಯಬಹುದು.

೨. ಟೆಂಡರ್ ಅರ್ಜಿಯನ್ನು ಸಲ್ಲಿಸಲು ಕೊನೆಯ ದಿನಾಂಕ ೨೬.೦೩.೨೦೧೮ ಮಧ್ಯಾಹ್ನ ೧೨.೦೦ ಗಂಟೆಯವರೆಗೆ ಇರುತ್ತದೆ.

೩. ಟೆಂಡರ್ ಅರ್ಜಿಯನ್ನು ಅದೇ ದಿನ ಮಧ್ಯಾಹ್ನ ೧೨.೩೦ ಗಂಟೆಗೆ ತೆರೆಯಲಾಗುವುದು.

೪. ಟೆಂಡರ್ ಅರ್ಜಿಯೊಂದಿಗೆ ಸಂಸ್ಥೆಯ ನೋಂದಣಿ ಪತ್ರ, ಜಿಎಸ್‌ಟಿ ಪ್ರಮಾಣಪತ್ರ, ಪ್ಯಾನ್ ಕಾರ್ಡ್ ಪ್ರತಿ ಹಾಗೂ ಕಳೆದ ಮೂರು ವರ್ಷಗಳ ಆದಾಯ ತೆರಿಗೆ ರಿಟರ್ನ್ ಪ್ರತಿಗಳನ್ನು ಲಗತ್ತಿಸಬೇಕು.

೫. ಟೆಂಡರ್ ಅರ್ಜಿಯೊಂದಿಗೆ ಮುಂಗಡ ಠೇವಣಿಯಾಗಿ ರೂ. ೫೦,೦೦೦ ಮೌಲ್ಯದ ಡಿಡಿ ಅಥವಾ ಬ್ಯಾಂಕ್ ಗ್ಯಾರಂಟಿಯನ್ನು ಸಲ್ಲಿಸಬೇಕು.

೬. ಟೆಂಡರ್ ಅರ್ಜಿಯನ್ನು ಸಲ್ಲಿಸಿದ ಸಂಸ್ಥೆಗಳ ಪ್ರತಿನಿಧಿಗಳು ಬಯಸಿದಲ್ಲಿ ಟೆಂಡರ್ ತೆರೆಯುವ ಸಮಯದಲ್ಲಿ ಹಾಜರಿರಬಹುದು.

೭. ಕಾರ್ಯನಿರ್ವಾಹಕ ಅಭಿಯಂತರರು (ಆಡಳಿತ) ಇವರು ಯಾವುದೇ ಟೆಂಡರ್ ಅರ್ಜಿಯನ್ನು ಕಾರಣ ನೀಡದೆ ತಿರಸ್ಕರಿಸುವ ಅಧಿಕಾರವನ್ನು ಹೊಂದಿರುತ್ತಾರೆ.

೮. ಟೆಂಡರ್ ಅರ್ಜಿಯಲ್ಲಿ ಸಲ್ಲಿಸಿರುವ ದರಗಳು ಒಂದು ವರ್ಷದವರೆಗೆ ಅನ್ವಯವಾಗುತ್ತವೆ.

೯. ಹೊರಗುತ್ತಿಗೆ ಸಿಬ್ಬಂದಿಯವರಿಗೆ ಕನಿಷ್ಠ ವೇತನ ಕಾಯ್ದೆಯ ಪ್ರಕಾರ ವೇತನ ಪಾವತಿಸಲಾಗುವುದು.

೧೦. ಹೊರಗುತ್ತಿಗೆ ಸಿಬ್ಬಂದಿಯವರ ಭವಿಷ್ಯನಿಧಿ ಮತ್ತು ಇಎಸ್‌ಐ ಕಡಿತವನ್ನು ಸಂಸ್ಥೆಯೇ ಪಾವತಿಸಬೇಕು.

೧೧. ಸಂಸ್ಥೆಯು ಕಳೆದ ಮೂರು ವರ್ಷಗಳಲ್ಲಿ ಯಾವುದೇ ಸರ್ಕಾರಿ ಸಂಸ್ಥೆಯಿಂದ ಕಪ್ಪುಪಟ್ಟಿಗೆ ಸೇರಿಸಲ್ಪಟ್ಟಿರಬಾರದು.

೧೨. ಸಂಸ್ಥೆಯು ಕನಿಷ್ಠ ೫೦ ಸಿಬ್ಬಂದಿಯವರನ್ನು ಒದಗಿಸುವ ಸಾಮರ್ಥ್ಯ ಹೊಂದಿರಬೇಕು.

೧೩. ಸಿಬ್ಬಂದಿಯವರ ಸಮವಸ್ತ್ರ ಮತ್ತು ಗುರುತಿನ ಚೀಟಿಯನ್ನು ಸಂಸ್ಥೆಯೇ ಒದಗಿಸಬೇಕು.

೧೪. ಸಿಬ್ಬಂದಿಯವರ ಗೈರುಹಾಜರಿಯಿಂದ ಉಂಟಾಗುವ ಕೆಲಸದ ನಷ್ಟಕ್ಕೆ ಸಂಸ್ಥೆಯು ಹೊಣೆಗಾರರಾಗಿರುತ್ತಾರೆ.

೧೫. ಒಪ್ಪಂದದ ಅವಧಿ ಮೂರು ವರ್ಷಗಳು ಇರುತ್ತದೆ.

೧೬. ಒಪ್ಪಂದವನ್ನು ಮುಂದುವರೆಸುವ ಬಗ್ಗೆ ಕಾರ್ಯನಿರ್ವಾಹಕ ಅಭಿಯಂತರರು (ಆಡಳಿತ) ಇವರ ನಿರ್ಧಾರವೇ ಅಂತಿಮವಾಗಿರುತ್ತದೆ.

೧೭. ಯಾವುದೇ ವಿವಾದಗಳು ಉಂಟಾದಲ್ಲಿ ಬೆಂಗಳೂರು ನ್ಯಾಯಾಲಯಗಳಿಗೆ ಮಾತ್ರ ಅಧಿಕಾರ ವ್ಯಾಪ್ತಿ ಇರುತ್ತದೆ.

ಸಹಿ/-
ಕಾರ್ಯನಿರ್ವಾಹಕ ಅಭಿಯಂತರರು (ಆಡಳಿತ)
ಕರ್ನಾಟಕ ವಿದ್ಯುತ್ ಸರಬರಾಜು ಕಂಪನಿ ನಿಯಮಿತ
ಬೆಂಗಳೂರು

ಪ್ರತಿಗಳು:
೧. ಮುಖ್ಯ ಆಡಳಿತಾಧಿಕಾರಿಗಳು, ಕೆಪಿಟಿಸಿಎಲ್
೨. ಮುಖ್ಯ ಲೆಕ್ಕಾಧಿಕಾರಿಗಳು, ಕೆಪಿಟಿಸಿಎಲ್
೩. ಕಾರ್ಯನಿರ್ವಾಹಕ ಅಭಿಯಂತರರು (ಆಡಳಿತ)
೪. ಕಾರ್ಯನಿರ್ವಾಹಕ ಅಭಿಯಂತರರು (ಹಣಕಾಸು)
೫. ಕಾರ್ಯನಿರ್ವಾಹಕ ಅಭಿಯಂತರರು (ಸಿಬ್ಬಂದಿ)
೬. ಕಾರ್ಯನಿರ್ವಾಹಕ ಅಭಿಯಂತರರು (ಕಾನೂನು)
೭. ಕಾರ್ಯನಿರ್ವಾಹಕ ಅಭಿಯಂತರರು (ಯೋಜನೆ)
೮. ಕಾರ್ಯನಿರ್ವಾಹಕ ಅಭಿಯಂತರರು (ಗುಣಮಟ್ಟ ನಿಯಂತ್ರಣ)
೯. ಕಾರ್ಯನಿರ್ವಾಹಕ ಅಭಿಯಂತರರು (ಸಂಗ್ರಹಣೆ)
೧೦. ಕಾರ್ಯನಿರ್ವಾಹಕ ಅಭಿಯಂತರರು (ಆಂತರಿಕ ಲೆಕ್ಕಪರಿಶೋಧನೆ)
೧೧. ಕಾರ್ಯನಿರ್ವಾಹಕ ಅಭಿಯಂತರರು (ಕಾರ್ಮಿಕ ಸಂಬಂಧಗಳು)
೧೨. ಕಾರ್ಯನಿರ್ವಾಹಕ ಅಭಿಯಂತರರು (ಸಾರ್ವಜನಿಕ ಸಂಪರ್ಕ)
೧೩. ಕಾರ್ಯನಿರ್ವಾಹಕ ಅಭಿಯಂತರರು (ಮಾಹಿತಿ ತಂತ್ರಜ್ಞಾನ)
೧೪. ಕಾರ್ಯನಿರ್ವಾಹಕ ಅಭಿಯಂತರರು (ಪ್ರಧಾನ ಕಛೇರಿ)
೧೫. ಕಾರ್ಯನಿರ್ವಾಹಕ ಅಭಿಯಂತರರು (ಬೆಂಗಳೂರು ಕೇಂದ್ರ ವಿಭಾಗ)
೧೬. ಕಾರ್ಯನಿರ್ವಾಹಕ ಅಭಿಯಂತರರು (ಬೆಂಗಳೂರು ಪೂರ್ವ ವಿಭಾಗ)
೧೭. ಕಾರ್ಯನಿರ್ವಾಹಕ ಅಭಿಯಂತರರು (ಬೆಂಗಳೂರು ಪಶ್ಚಿಮ ವಿಭಾಗ)
೧೮. ಕಾರ್ಯನಿರ್ವಾಹಕ ಅಭಿಯಂತರರು (ಬೆಂಗಳೂರು ದಕ್ಷಿಣ ವಿಭಾಗ)
೧೯. ಕಾರ್ಯನಿರ್ವಾಹಕ ಅಭಿಯಂತರರು (ಬೆಂಗಳೂರು ಉತ್ತರ ವಿಭಾಗ)
೨೦. ಕಾರ್ಯನಿರ್ವಾಹಕ ಅಭಿಯಂತರರು (ಮೈಸೂರು ವಿಭಾಗ)
೨೧. ಕಾರ್ಯನಿರ್ವಾಹಕ ಅಭಿಯಂತರರು (ಮಂಗಳೂರು ವಿಭಾಗ)
೨೨. ಕಾರ್ಯನಿರ್ವಾಹಕ ಅಭಿಯಂತರರು (ಹುಬ್ಬಳ್ಳಿ ವಿಭಾಗ)
೨೩. ಕಾರ್ಯನಿರ್ವಾಹಕ ಅಭಿಯಂತರರು (ಬೆಳಗಾವಿ ವಿಭಾಗ)
೨೪. ಕಾರ್ಯನಿರ್ವಾಹಕ ಅಭಿಯಂತರರು (ಕಲಬುರಗಿ ವಿಭಾಗ)
೨೫. ಕಾರ್ಯನಿರ್ವಾಹಕ ಅಭಿಯಂತರರು (ಶಿವಮೊಗ್ಗ ವಿಭಾಗ)
೨೬. ಕಾರ್ಯನಿರ್ವಾಹಕ ಅಭಿಯಂತರರು (ತುಮಕೂರು ವಿಭಾಗ)
೨೭. ಕಾರ್ಯನಿರ್ವಾಹಕ ಅಭಿಯಂತರರು (ಚಿತ್ರದುರ್ಗ ವಿಭಾಗ)
೨೮. ಕಾರ್ಯನಿರ್ವಾಹಕ ಅಭಿಯಂತರರು (ಹಾಸನ ವಿಭಾಗ)
೨೯. ಕಾರ್ಯನಿರ್ವಾಹಕ ಅಭಿಯಂತರರು (ಮಡಿಕೇರಿ ವಿಭಾಗ)
೩೦. ಕಾರ್ಯನಿರ್ವಾಹಕ ಅಭಿಯಂತರರು (ಚಾಮರಾಜನಗರ ವಿಭಾಗ)
೩೧. ಕಾರ್ಯನಿರ್ವಾಹಕ ಅಭಿಯಂತರರು (ಮಂಡ್ಯ ವಿಭಾಗ)
೩೨. ಕಾರ್ಯನಿರ್ವಾಹಕ ಅಭಿಯಂತರರು (ರಾಮನಗರ ವಿಭಾಗ)
೩೩. ಕಾರ್ಯನಿರ್ವಾಹಕ ಅಭಿಯಂತರರು (ಕೋಲಾರ ವಿಭಾಗ)
೩೪. ಕಾರ್ಯನಿರ್ವಾಹಕ ಅಭಿಯಂತರರು (ಚಿಕ್ಕಬಳ್ಳಾಪುರ ವಿಭಾಗ)
೩೫. ಕಾರ್ಯನಿರ್ವಾಹಕ ಅಭಿಯಂತರರು (ವಿಜಯಪುರ ವಿಭಾಗ)
೩೬. ಕಾರ್ಯನಿರ್ವಾಹಕ ಅಭಿಯಂತರರು (ಬಾಗಲಕೋಟೆ ವಿಭಾಗ)
೩೭. ಕಾರ್ಯನಿರ್ವಾಹಕ ಅಭಿಯಂತರರು (ಗದಗ ವಿಭಾಗ)
೩೮. ಕಾರ್ಯನಿರ್ವಾಹಕ ಅಭಿಯಂತರರು (ಹಾವೇರಿ ವಿಭಾಗ)
೩೯. ಕಾರ್ಯನಿರ್ವಾಹಕ ಅಭಿಯಂತರರು (ಧಾರವಾಡ ವಿಭಾಗ)
೪೦. ಕಾರ್ಯನಿರ್ವಾಹಕ ಅಭಿಯಂತರರು (ಉತ್ತರ ಕನ್ನಡ ವಿಭಾಗ)
೪೧. ಕಾರ್ಯನಿರ್ವಾಹಕ ಅಭಿಯಂತರರು (ಬೀದರ್ ವಿಭಾಗ)
೪೨. ಕಾರ್ಯನಿರ್ವಾಹಕ ಅಭಿಯಂತರರು (ಯಾದಗಿರಿ ವಿಭಾಗ)
೪೩. ಕಾರ್ಯನಿರ್ವಾಹಕ ಅಭಿಯಂತರರು (ರಾಯಚೂರು ವಿಭಾಗ)
೪೪. ಕಾರ್ಯನಿರ್ವಾಹಕ ಅಭಿಯಂತರರು (ಕೊಪ್ಪಳ ವಿಭಾಗ)
೪೫. ಕಾರ್ಯನಿರ್ವಾಹಕ ಅಭಿಯಂತರರು (ಬಳ್ಳಾರಿ ವಿಭಾಗ)
೪೬. ಕಾರ್ಯನಿರ್ವಾಹಕ ಅಭಿಯಂತರರು (ವಿಜಯನಗರ ವಿಭಾಗ)
೪೭. ಕಾರ್ಯನಿರ್ವಾಹಕ ಅಭಿಯಂತರರು (ಉಡುಪಿ ವಿಭಾಗ)
೪೮. ಕಾರ್ಯನಿರ್ವಾಹಕ ಅಭಿಯಂತರರು (ದಾವಣಗೆರೆ ವಿಭಾಗ)
೪೯. ಕಾರ್ಯನಿರ್ವಾಹಕ ಅಭಿಯಂತರರು (ಕೊಡಗು ವಿಭಾಗ)
೫೦. ಕಾರ್ಯನಿರ್ವಾಹಕ ಅಭಿಯಂತರರು (ಶಿವಮೊಗ್ಗ ಗ್ರಾಮಾಂತರ ವಿಭಾಗ)

ಸಂಖ್ಯೆ

ಸಂಖ್ಯೆ

ಸಂಖ್ಯೆ

ಸಂಖ್ಯೆ

ಸಂಖ್ಯೆ: ಸಿಇಒ/ಜಿಪಂ/ಕಾಮಗಾರಿ/ಪಿಡಿಒ/೨೦೨೧-೨೨

ಪಿಡಿಒ ಅವರಿಗೆ ಕಾರಣ ಕೇಳಿ ನೋಟಿಸ್ ಜಾರಿ ಮಾಡಿರುವ ಬಗ್ಗೆ

ಉಲ್ಲೇಖ: ೧) ಕಾಮಗಾರಿಯ ಕಡತ

೨) ಪಿಡಿಒ ಅವರ ಪತ್ರ ದಿನಾಂಕ: ೧೫/೦೩/೨೦೨೨

ಮೇಲ್ಕಂಡ ವಿಷಯ ಮತ್ತು ಉಲ್ಲೇಖಿತ ಪತ್ರಕ್ಕೆ ಸಂಬಂಧಿಸಿದಂತೆ ತಮಗೆ ತಿಳಿಸುವುದೇನೆಂದರೆ, ಕಾಮಗಾರಿಯ ಕಡತವನ್ನು ಪರಿಶೀಲಿಸಿದಾಗ ಕಾಮಗಾರಿಯ ಅಂದಾಜು ಪಟ್ಟಿಯಲ್ಲಿ ಸಿಮೆಂಟ್ ಕಾಂಕ್ರೀಟ್ ರಸ್ತೆಯ ಅಳತೆಯು ೧೫೦ ಮೀ. ಉದ್ದ ೩.೫ ಮೀ. ಅಗಲ ಎಂದು ನಮೂದಿಸಿದ್ದು, ಆದರೆ ಕಾಮಗಾರಿಯ ಅಳತೆಯನ್ನು ಪರಿಶೀಲಿಸಿದಾಗ ಉದ್ದ ೧೫೦ ಮೀ. ಅಗಲ ೩.೦ ಮೀ. ಇರುವುದು ಕಂಡುಬಂದಿರುತ್ತದೆ. ಅಂದಾಜು ಪಟ್ಟಿಯಲ್ಲಿ ನಮೂದಿಸಿದ ಅಳತೆಗಿಂತ ಕಡಿಮೆ ಅಳತೆಯಲ್ಲಿ ಕಾಮಗಾರಿಯನ್ನು ನಿರ್ವಹಿಸಿರುವುದು ಕಂಡುಬಂದಿರುತ್ತದೆ. ಆದ್ದರಿಂದ ಈ ಕಾಮಗಾರಿಯಲ್ಲಿ ಅಂದಾಜು ಪಟ್ಟಿಯಲ್ಲಿ ನಮೂದಿಸಿದ ಅಳತೆಗಿಂತ ಕಡಿಮೆ ಅಳತೆಯಲ್ಲಿ ಕಾಮಗಾರಿಯನ್ನು ನಿರ್ವಹಿಸಿರುವುದಕ್ಕೆ ಕಾರಣ ಕೇಳಿ ನೋಟಿಸ್ ಜಾರಿ ಮಾಡಿರುವ ಬಗ್ಗೆ ತಮ್ಮ ಪತ್ರದಲ್ಲಿ ತಿಳ

[illegible]

ಸುಂಗಡಿಪುರದ ಮಲ್ಲನಗೆ

[illegible]

ಲಿಂಗಸೂದಲಿ ರಂಗನಿಗೆ

[illegible]

[illegible]

ಕೆಳಗಿನ ಪ್ರಶ್ನೆಗಳಿಗೆ ಉತ್ತರಿಸಿರಿ.

೧. ಕೆಳಗಿನ ಪದ್ಯಭಾಗವನ್ನು ಓದಿ ಅರ್ಥವನ್ನು ಬರೆಯಿರಿ. (೧)

ಸಾಲಿಗ್ರಾಮದ ಶಿಲೆಯ ಪೂಜೆಯಂ ಮಾಡಿ
ಮೇಲೆ ಕಲ್ಲಿಂಗೆ ಕಾಲಿಕ್ಕಿ ಹೋಗುವರೆ ಕಂಡು
ಕಾಲಿಗೆ ಕಲ್ಲು ಮುಳ್ಳು ಚುಚ್ಚಿದಡೆ ಕಾಲ ಕೊಯ್ಯಲಹುದೆ
ಕಾಲ ಕೊಯ್ದಡೆ ಪೂಜೆಗೆ ಹೋಗಲಹುದೆ
ಕಲ್ಲು ಮುಳ್ಳಿಂಗೆ ಮುನಿಯದಿರಯ್ಯ
ಕಲ್ಲು ಮುಳ್ಳು ಕಾಲ ಕೊಯ್ದಡೆ ಕಾಲ ಕೊಯ್ಯಲಹುದೆ
ಕಾಲ ಕೊಯ್ದಡೆ ಪೂಜೆಗೆ ಹೋಗಲಹುದೆ
ಕಲ್ಲು ಮುಳ್ಳಿಂಗೆ ಮುನಿಯದಿರಯ್ಯ
ಕಲ್ಲು ಮುಳ್ಳು ಕಾಲ ಕೊಯ್ದಡೆ ಕಾಲ ಕೊಯ್ಯಲಹುದೆ
ಕಾಲ ಕೊಯ್ದಡೆ ಪೂಜೆಗೆ ಹೋಗಲಹುದೆ
ಕಲ್ಲು ಮುಳ್ಳಿಂಗೆ ಮುನಿಯದಿರಯ್ಯ

ಅರ್ಥ: _____

೨. ಕೆಳಗಿನ ಪ್ರಶ್ನೆಗಳಿಗೆ ಉತ್ತರಿಸಿರಿ. (೩)

ಅ) ಸಾಲಿಗ್ರಾಮದ ಶಿಲೆಯ ಪೂಜೆಯಂ ಮಾಡಿ ಮೇಲೆ ಕಲ್ಲಿಂಗೆ ಕಾಲಿಕ್ಕಿ ಹೋಗುವರೆ ಕಂಡು ಕಾಲಿಗೆ ಕಲ್ಲು ಮುಳ್ಳು ಚುಚ್ಚಿದಡೆ ಕಾಲ ಕೊಯ್ಯಲಹುದೆ ಕಾಲ ಕೊಯ್ದಡೆ ಪೂಜೆಗೆ ಹೋಗಲಹುದೆ ಕಲ್ಲು ಮುಳ್ಳಿಂಗೆ ಮುನಿಯದಿರಯ್ಯ ಕಲ್ಲು ಮುಳ್ಳು ಕಾಲ ಕೊಯ್ದಡೆ ಕಾಲ ಕೊಯ್ಯಲಹುದೆ ಕಾಲ ಕೊಯ್ದಡೆ ಪೂಜೆಗೆ ಹೋಗಲಹುದೆ ಕಲ್ಲು ಮುಳ್ಳಿಂಗೆ ಮುನಿಯದಿರಯ್ಯ ಕಲ್ಲು ಮುಳ್ಳು ಕಾಲ ಕೊಯ್ದಡೆ ಕಾಲ ಕೊಯ್ಯಲಹುದೆ ಕಾಲ ಕೊಯ್ದಡೆ ಪೂಜೆಗೆ ಹೋಗಲಹುದೆ ಕಲ್ಲು ಮುಳ್ಳಿಂಗೆ ಮುನಿಯದಿರಯ್ಯ

ಅ) ಕವಿಯು ಯಾವುದಕ್ಕೆ ಮುನಿಯದಿರಯ್ಯ ಎಂದಿದ್ದಾರೆ?

ಆ) ಕವಿಯು ಯಾವುದಕ್ಕೆ ಮುನಿಯದಿರಯ್ಯ ಎಂದಿದ್ದಾರೆ?

ಇ) ಕಲ್ಲು ಮುಳ್ಳು ಕಾಲ ಕೊಯ್ದಡೆ ಕಾಲ ಕೊಯ್ಯಲಹುದೆ ಕಾಲ ಕೊಯ್ದಡೆ ಪೂಜೆಗೆ ಹೋಗಲಹುದೆ ಕಲ್ಲು ಮುಳ್ಳಿಂಗೆ ಮುನಿಯದಿರಯ್ಯ ಕಲ್ಲು ಮುಳ್ಳು ಕಾಲ ಕೊಯ್ದಡೆ ಕಾಲ ಕೊಯ್ಯಲಹುದೆ ಕಾಲ ಕೊಯ್ದಡೆ ಪೂಜೆಗೆ ಹೋಗಲಹುದೆ ಕಲ್ಲು ಮುಳ್ಳಿಂಗೆ ಮುನಿಯದಿರಯ್ಯ ಕಲ್ಲು ಮುಳ್ಳು ಕಾಲ ಕೊಯ್ದಡೆ ಕಾಲ ಕೊಯ್ಯಲಹುದೆ ಕಾಲ ಕೊಯ್ದಡೆ ಪೂಜೆಗೆ ಹೋಗಲಹುದೆ ಕಲ್ಲು ಮುಳ್ಳಿಂಗೆ ಮುನಿಯದಿರಯ್ಯ

ಇ) ಕವಿಯು ಯಾವುದಕ್ಕೆ ಮುನಿಯದಿರಯ್ಯ ಎಂದಿದ್ದಾರೆ?

ಈ) ಕವಿಯು ಯಾವುದಕ್ಕೆ ಮುನಿಯದಿರಯ್ಯ ಎಂದಿದ್ದಾರೆ?

ಉ) ಕವಿಯು ಯಾವುದಕ್ಕೆ ಮುನಿಯದಿರಯ್ಯ ಎಂದಿದ್ದಾರೆ?

ಊ) ಕವಿಯು ಯಾವುದಕ್ಕೆ ಮುನಿಯದಿರಯ್ಯ ಎಂದಿದ್ದಾರೆ?

ಋ) ಕವಿಯು ಯಾವುದಕ್ಕೆ ಮುನಿಯದಿರಯ್ಯ ಎಂದಿದ್ದಾರೆ?

ೠ) ಕವಿಯು ಯಾವುದಕ್ಕೆ ಮುನಿಯದಿರಯ್ಯ ಎಂದಿದ್ದಾರೆ?

ಎ) ಕವಿಯು ಯಾವುದಕ್ಕೆ ಮುನಿಯದಿರಯ್ಯ ಎಂದಿದ್ದಾರೆ?

ಏ) ಕವಿಯು ಯಾವುದಕ್ಕೆ ಮುನಿಯದಿರಯ್ಯ ಎಂದಿದ್ದಾರೆ?

ಐ) ಕವಿಯು ಯಾವುದಕ್ಕೆ ಮುನಿಯದಿರಯ್ಯ ಎಂದಿದ್ದಾರೆ?

ಒ) ಕವಿಯು ಯಾವುದಕ್ಕೆ ಮುನಿಯದಿರಯ್ಯ ಎಂದಿದ್ದಾರೆ?

ಓ) ಕವಿಯು ಯಾವುದಕ್ಕೆ ಮುನಿಯದಿರಯ್ಯ ಎಂದಿದ್ದಾರೆ?

ಔ) ಕವಿಯು ಯಾವುದಕ್ಕೆ ಮುನಿಯದಿರಯ್ಯ ಎಂದಿದ್ದಾರೆ?

ಅಂ) ಕವಿಯು ಯಾವುದಕ್ಕೆ ಮುನಿಯದಿರಯ್ಯ ಎಂದಿದ್ದಾರೆ?

ಅಃ) ಕವಿಯು ಯಾವುದಕ್ಕೆ ಮುನಿಯದಿರಯ್ಯ ಎಂದಿದ್ದಾರೆ?

ಕ) ಕವಿಯು ಯಾವುದಕ್ಕೆ ಮುನಿಯದಿರಯ್ಯ ಎಂದಿದ್ದಾರೆ?

ಖ) ಕವಿಯು ಯಾವುದಕ್ಕೆ ಮುನಿಯದಿರಯ್ಯ ಎಂದಿದ್ದಾರೆ?

ಗ) ಕವಿಯು ಯಾವುದಕ್ಕೆ ಮುನಿಯದಿರಯ್ಯ ಎಂದಿದ್ದಾರೆ?

ಘ) ಕವಿಯು ಯಾವುದಕ್ಕೆ ಮುನಿಯದಿರಯ್ಯ ಎಂದಿದ್ದಾರೆ?

ಙ) ಕವಿಯು ಯಾವುದಕ್ಕೆ ಮುನಿಯದಿರಯ್ಯ ಎಂದಿದ್ದಾರೆ?

ಚ) ಕವಿಯು ಯಾವುದಕ್ಕೆ ಮುನಿಯದಿರಯ್ಯ ಎಂದಿದ್ದಾರೆ?

ಛ) ಕವಿಯು ಯಾವುದಕ್ಕೆ ಮುನಿಯದಿರಯ್ಯ ಎಂದಿದ್ದಾರೆ?

ಜ) ಕವಿಯು ಯಾವುದಕ್ಕೆ ಮುನಿಯದಿರಯ್ಯ ಎಂದಿದ್ದಾರೆ?

ಝ) ಕವಿಯು ಯಾವುದಕ್ಕೆ ಮುನಿಯದಿರಯ್ಯ ಎಂದಿದ್ದಾರೆ?

ಞ) ಕವಿಯು ಯಾವುದಕ್ಕೆ ಮುನಿಯದಿರಯ್ಯ ಎಂದಿದ್ದಾರೆ?

ಟ) ಕವಿಯು ಯಾವುದಕ್ಕೆ ಮುನಿಯದಿರಯ್ಯ ಎಂದಿದ್ದಾರೆ?

ಠ) ಕವಿಯು ಯಾವುದಕ್ಕೆ ಮುನಿಯದಿರಯ್ಯ ಎಂದಿದ್ದಾರೆ?

ಡ) ಕವಿಯು ಯಾವುದಕ್ಕೆ ಮುನಿಯದಿರಯ್ಯ ಎಂದಿದ್ದಾರೆ?

ಢ) ಕವಿಯು ಯಾವುದಕ್ಕೆ ಮುನಿಯದಿರಯ್ಯ ಎಂದಿದ್ದಾರೆ?

ಣ) ಕವಿಯು ಯಾವುದಕ್ಕೆ ಮುನಿಯದಿರಯ್ಯ ಎಂದಿದ್ದಾರೆ?

ತ) ಕವಿಯು ಯಾವುದಕ್ಕೆ ಮುನಿಯದಿರಯ್ಯ ಎಂದಿದ್ದಾರೆ?

ಥ) ಕವಿಯು ಯಾವುದಕ್ಕೆ ಮುನಿಯದಿರಯ್ಯ ಎಂದಿದ್ದಾರೆ?

ದ) ಕವಿಯು ಯಾವುದಕ್ಕೆ ಮುನಿಯದಿರಯ್ಯ ಎಂದಿದ್ದಾರೆ?

ಧ) ಕವಿಯು ಯಾವುದಕ್ಕೆ ಮುನಿಯದಿರಯ್ಯ ಎಂದಿದ್ದಾರೆ?

ನ) ಕವಿಯು ಯಾವುದಕ್ಕೆ ಮುನಿಯದಿರಯ್ಯ ಎಂದಿದ್ದಾರೆ?

ಪ) ಕವಿಯು ಯಾವುದಕ್ಕೆ ಮುನಿಯದಿರಯ್ಯ ಎಂದಿದ್ದಾರೆ?

ಫ) ಕವಿಯು ಯಾವುದಕ್ಕೆ ಮುನಿಯದಿರಯ್ಯ ಎಂದಿದ್ದಾರೆ?

ಬ) ಕವಿಯು ಯಾವುದಕ್ಕೆ ಮುನಿಯದಿರಯ್ಯ ಎಂದಿದ್ದಾರೆ?

ಭ) ಕವಿಯು ಯಾವುದಕ್ಕೆ ಮುನಿಯದಿರಯ್ಯ ಎಂದಿದ್ದಾರೆ?

ಮ) ಕವಿಯು ಯಾವುದಕ್ಕೆ ಮುನಿಯದಿರಯ್ಯ ಎಂದಿದ್ದಾರೆ?

ಯ) ಕವಿಯು ಯಾವುದಕ್ಕೆ ಮುನಿಯದಿರಯ್ಯ ಎಂದಿದ್ದಾರೆ?

ರ) ಕವಿಯು ಯಾವುದಕ್ಕೆ ಮುನಿಯದಿರಯ್ಯ ಎಂದಿದ್ದಾರೆ?

ಱ) ಕವಿಯು ಯಾವುದಕ್ಕೆ ಮುನಿಯದಿರಯ್ಯ ಎಂದಿದ್ದಾರೆ?

ಲ) ಕವಿಯು ಯಾವುದಕ್ಕೆ ಮುನಿಯದಿರಯ್ಯ ಎಂದಿದ್ದಾರೆ?

ಳ) ಕವಿಯು ಯಾವುದಕ್ಕೆ ಮುನಿಯದಿರಯ್ಯ ಎಂದಿದ್ದಾರೆ?

ೞ) ಕವಿಯು ಯಾವುದಕ್ಕೆ ಮುನಿಯದಿರಯ್ಯ ಎಂದಿದ್ದಾರೆ?

ವ) ಕವಿಯು ಯಾವುದಕ್ಕೆ ಮುನಿಯದಿರಯ್ಯ ಎಂದಿದ್ದಾರೆ?

ಶ) ಕವಿಯು ಯಾವುದಕ್ಕೆ ಮುನಿಯದಿರಯ್ಯ ಎಂದಿದ್ದಾರೆ?

ಷ) ಕವಿಯು ಯಾವುದಕ್ಕೆ ಮುನಿಯದಿರಯ್ಯ ಎಂದಿದ್ದಾರೆ?

ಸ) ಕವಿಯು ಯಾವುದಕ್ಕೆ ಮುನಿಯದಿರಯ್ಯ ಎಂದಿದ್ದಾರೆ?

ಹ) ಕವಿಯು ಯಾವುದಕ್ಕೆ ಮುನಿಯದಿರಯ್ಯ ಎಂದಿದ್ದಾರೆ?

ಳ) ಕವಿಯು ಯಾವುದಕ್ಕೆ ಮುನಿಯದಿರಯ್ಯ ಎಂದಿದ್ದಾರೆ?

ೞ) ಕವಿಯು ಯಾವುದಕ್ಕೆ ಮುನಿಯದಿರಯ್ಯ ಎಂದಿದ್ದಾರೆ?

ಕಾಲಿಗೆ ಬಿದ್ದು ಕೇಳಿಕೊಂಡರೂ ಕೊಡಲಿಲ್ಲ

(3)

(4)

(5)

(6)

[illegible]

[illegible]

[illegible]

[illegible]

[illegible]

[illegible]

ਪ੍ਰਸ਼ਨ ਪੱਤਰ ਦੇ ਭਾਗ ਅਤੇ ਉਨ੍ਹਾਂ ਦੇ ਅੰਕ

ਪ੍ਰਸ਼ਨ ਪੱਤਰ ਵਿੱਚ ਤਿੰਨ ਭਾਗ ਹਨ।

ਭਾਗ ਇੱਕ ਵਿੱਚ ਵਸਤੂਨਿਸ਼ਠ ਪ੍ਰਸ਼ਨ ਹਨ। ਇਹ ਪ੍ਰਸ਼ਨ ਬਹੁ-ਵਿਕਲਪੀ ਹਨ। ਇਸ ਭਾਗ ਦੇ ਅੰਕ ਹਨ।

ਭਾਗ ਦੋ ਵਿੱਚ ਵਿਆਖਿਆਤਮਕ ਪ੍ਰਸ਼ਨ ਹਨ। ਇਸ ਭਾਗ ਦੇ ਅੰਕ ਹਨ।

ਭਾਗ ਤਿੰਨ ਵਿੱਚ ਵਿਆਖਿਆਤਮਕ ਪ੍ਰਸ਼ਨ ਹਨ। ਇਸ ਭਾਗ ਦੇ ਅੰਕ ਹਨ।

ਕੁੱਲ ਅੰਕ

ਪ੍ਰਸ਼ਨ ਪੱਤਰ ਦੇ ਭਾਗ ਅਤੇ ਉਨ੍ਹਾਂ ਦੇ ਅੰਕ

ਪ੍ਰਸ਼ਨ ਪੱਤਰ ਵਿੱਚ ਤਿੰਨ ਭਾਗ ਹਨ।

ਭਾਗ ਇੱਕ ਵਿੱਚ ਵਸਤੂਨਿਸ਼ਠ ਪ੍ਰਸ਼ਨ ਹਨ। ਇਹ ਪ੍ਰਸ਼ਨ ਬਹੁ-ਵਿਕਲਪੀ ਹਨ। ਇਸ ਭਾਗ ਦੇ ਅੰਕ ਹਨ।

ਭਾਗ ਦੋ ਵਿੱਚ ਵਿਆਖਿਆਤਮਕ ਪ੍ਰਸ਼ਨ ਹਨ। ਇਸ ਭਾਗ ਦੇ ਅੰਕ ਹਨ।

ਭਾਗ ਤਿੰਨ ਵਿੱਚ ਵਿਆਖਿਆਤਮਕ ਪ੍ਰਸ਼ਨ ਹਨ। ਇਸ ਭਾਗ ਦੇ ਅੰਕ ਹਨ।

ਕੁੱਲ ਅੰਕ

ਪ੍ਰਸ਼ਨ ਪੱਤਰ ਦੇ ਭਾਗ ਅਤੇ ਉਨ੍ਹਾਂ ਦੇ ਅੰਕ

ਪ੍ਰਸ਼ਨ ਪੱਤਰ ਵਿੱਚ ਤਿੰਨ ਭਾਗ ਹਨ।

ਭਾਗ ਇੱਕ ਵਿੱਚ ਵਸਤੂਨਿਸ਼ਠ ਪ੍ਰਸ਼ਨ ਹਨ। ਇਹ ਪ੍ਰਸ਼ਨ ਬਹੁ-ਵਿਕਲਪੀ ਹਨ। ਇਸ ਭਾਗ ਦੇ ਅੰਕ ਹਨ।

ਭਾਗ ਦੋ ਵਿੱਚ ਵਿਆਖਿਆਤਮਕ ਪ੍ਰਸ਼ਨ ਹਨ। ਇਸ ਭਾਗ ਦੇ ਅੰਕ ਹਨ।

ਭਾਗ ਤਿੰਨ ਵਿੱਚ ਵਿਆਖਿਆਤਮਕ ਪ੍ਰਸ਼ਨ ਹਨ। ਇਸ ਭਾਗ ਦੇ ਅੰਕ ਹਨ।

ਕੁੱਲ ਅੰਕ

ಸಂಖ್ಯೆ: ಸಿಇಒ/ಜಿಪಂ/ಕಾಮಗಾರಿ/ಕ್ರಿಯಾಯೋಜನೆ/2020-21

ಇವರಿಗೆ,

ಕಾರ್ಯನಿರ್ವಾಹಕ ಅಧಿಕಾರಿಗಳು
ತಾಲ್ಲೂಕು ಪಂಚಾಯತ್
ಚಿಕ್ಕಮಗಳೂರು

ಮಾನ್ಯರೇ,

ವಿಷಯ: ಕಾಮಗಾರಿಗಳ ಕ್ರಿಯಾಯೋಜನೆ ಸಲ್ಲಿಸುವ ಬಗ್ಗೆ

ಉಲ್ಲೇಖ: ಜಿಲ್ಲಾ ಪಂಚಾಯತ್ ಪತ್ರ ಸಂಖ್ಯೆ ಸಿಇಒ/ಜಿಪಂ/ಕಾಮಗಾರಿ/ಕ್ರಿಯಾಯೋಜನೆ/2020-21 ದಿನಾಂಕ 15.06.2020

ಮೇಲ್ಕಂಡ ವಿಷಯ ಮತ್ತು ಉಲ್ಲೇಖಕ್ಕೆ ಸಂಬಂಧಿಸಿದಂತೆ, ತಮ್ಮ ತಾಲ್ಲೂಕು ಪಂಚಾಯತ್ ವ್ಯಾಪ್ತಿಯಲ್ಲಿ ಕೈಗೊಳ್ಳಬೇಕಾದ ಕಾಮಗಾರಿಗಳ ಕ್ರಿಯಾಯೋಜನೆಯನ್ನು ಈ ಕೆಳಗಿನ ಮಾದರಿಯಲ್ಲಿ ತಯಾರಿಸಿ ಜುಲೈ 10ರೊಳಗೆ ಜಿಲ್ಲಾ ಪಂಚಾಯತ್ ಕಚೇರಿಗೆ ಸಲ್ಲಿಸಲು ಸೂಚಿಸಲಾಗಿದೆ.

ಕ್ರ.ಸಂ.	ಕಾಮಗಾರಿಯ ಹೆಸರು	ಅಂದಾಜು ಮೊತ್ತ (₹)	ಆದ್ಯತೆ
1			

ವಂದನೆಗಳೊಂದಿಗೆ,

ಸಹಿ/-
ಮುಖ್ಯ ಕಾರ್ಯನಿರ್ವಾಹಕ ಅಧಿಕಾರಿಗಳು
ಜಿಲ್ಲಾ ಪಂಚಾಯತ್
ಚಿಕ್ಕಮಗಳೂರು

ಪ್ರತಿ:
1. ಉಪ ಕಾರ್ಯದರ್ಶಿಗಳು, ಜಿಲ್ಲಾ ಪಂಚಾಯತ್, ಚಿಕ್ಕಮಗಳೂರು
2. ಸಹಾಯಕ ಕಾರ್ಯದರ್ಶಿ, ಜಿಲ್ಲಾ ಪಂಚಾಯತ್, ಚಿಕ್ಕಮಗಳೂರು

ಸಂಖ್ಯೆ:

ಸಂಖ್ಯೆ:

ಸಂಖ್ಯೆ:

ಸಂಖ್ಯೆ:

ಸಂಖ್ಯೆ:

ಸಂಖ್ಯೆ:

ಮಂಗಳವಾರ ಸಂಜೆ
ಸಿಂಹಕ್ಕೆ ಸಿಂಹಾಸನ ಕಳೆದುಕೊಂಡ ಸಿಂಹ

[illegible]ಸಂಸ್ಥಾನಕ್ಕೆ

[illegible]

ಉಂಬಳದವರಿಗೆ

[illegible]

[illegible]

[illegible]

[illegible]

ಕಾಲಮಿತಿ ಕಾರ್ಯಕ್ರಮ ಯೋಜನೆ

ಕಾಲಮಿತಿ ಕಾರ್ಯಕ್ರಮ ಯೋಜನೆ

ಕಾಲಮಿತಿ ಕಾರ್ಯಕ್ರಮ ಯೋಜನೆ

ಕಾಲಮಿತಿ ಕಾರ್ಯಕ್ರಮ ಯೋಜನೆ

ಮಂಜಿನಗಾಳಿಯ ಮಳೆಯಂತಿಹನೆ
ಕಂಬನಿಯ ಹೊಂಬಾಳೆಯಂತೆ ...

ಮಂಜಿನಗಾಳಿಯ ಮಳೆಯಂತಿಹನೆ
ಕಂಬನಿಯ ಹೊಂಬಾಳೆಯಂತೆ ...

ಕಾಲ್ಪನಿಕ ಪತ್ರ ಬರೆಯಿರಿ.

ಸ್ನೇಹಿತನಿಗೆ ಪತ್ರ ಬರೆಯಿರಿ.

ಸ್ನೇಹಿತನಿಗೆ ಪತ್ರ ಬರೆಯಿರಿ.

ಸ್ನೇಹಿತನಿಗೆ ಪತ್ರ ಬರೆಯಿರಿ.

ಕೆಲವು ಪ್ರಮುಖ ಪದಗಳ ಅರ್ಥ

ಅಂಕಿತ

ಅಂಗೀಕಾರ

ಅಧಿಕಾರ

ಅಧಿಸೂಚನೆ

ಅನುಷ್ಠಾನ

ಅಪರಾಧ

ಅಪರಾಧಿ

ಅಪೀಲು

ಅಭಿಪ್ರಾಯ

ಅಭಿಯೋಜನೆ

ಅಭಿಯೋಜಕ

ಅಭಿವೃದ್ಧಿ

ಅಭಿವೃದ್ಧಿ ಅಧಿಕಾರಿ

ಅಭಿವೃದ್ಧಿ ಯೋಜನೆ

ಅಮಾನತು

ಅಮಾನತು ಶಿಕ್ಷೆ

ಅಮಾನತು ಶಿಕ್ಷೆಯ ಆದೇಶ

ಅಮಾನತು ಶಿಕ್ಷೆಯ ಆದೇಶ ಪತ್ರ

ಅಮಾನತು ಶಿಕ್ಷೆಯ ಆದೇಶ ಪತ್ರ ಕೊಡುವುದು

ಅಮಾನತು ಶಿಕ್ಷೆಯ ಆದೇಶ ಪತ್ರ ಕೊಡುವುದು ಅಗತ್ಯ

ಅಮಾನತು ಶಿಕ್ಷೆಯ ಆದೇಶ ಪತ್ರ ಕೊಡುವುದು ಅಗತ್ಯವಿಲ್ಲ

ಅಮಾನತು ಶಿಕ್ಷೆಯ ಆದೇಶ ಪತ್ರ ಕೊಡುವುದು ಅಗತ್ಯವಿಲ್ಲದಿರುವುದು

ಅಮಾನತು ಶಿಕ್ಷೆಯ ಆದೇಶ ಪತ್ರ ಕೊಡುವುದು ಅಗತ್ಯವಿಲ್ಲದಿರುವುದು ಸಾಧ್ಯವಿಲ್ಲ

ಅಮಾನತು ಶಿಕ್ಷೆಯ ಆದೇಶ ಪತ್ರ ಕೊಡುವುದು ಅಗತ್ಯವಿಲ್ಲದಿರುವುದು ಸಾಧ್ಯವಿಲ್ಲದಿರುವುದು

ಅಮಾನತು ಶಿಕ್ಷೆಯ ಆದೇಶ ಪತ್ರ ಕೊಡುವುದು ಅಗತ್ಯವಿಲ್ಲದಿರುವುದು ಸಾಧ್ಯವಿಲ್ಲದಿರುವುದು ಸಾಧ್ಯವಿಲ್ಲ

ಅಮಾನತು ಶಿಕ್ಷೆಯ ಆದೇಶ ಪತ್ರ ಕೊಡುವುದು ಅಗತ್ಯವಿಲ್ಲದಿರುವುದು ಸಾಧ್ಯವಿಲ್ಲದಿರುವುದು ಸಾಧ್ಯವಿಲ್ಲದಿರುವುದು

ಅಮಾನತು ಶಿಕ್ಷೆಯ ಆದೇಶ ಪತ್ರ ಕೊಡುವುದು ಅಗತ್ಯವಿಲ್ಲದಿರುವುದು ಸಾಧ್ಯವಿಲ್ಲದಿರುವುದು ಸಾಧ್ಯವಿಲ್ಲದಿರುವುದು ಸಾಧ್ಯವಿಲ್ಲ

ಅಮಾನತು ಶಿಕ್ಷೆಯ ಆದೇಶ ಪತ್ರ ಕೊಡುವುದು ಅಗತ್ಯವಿಲ್ಲದಿರುವುದು ಸಾಧ್ಯವಿಲ್ಲದಿರುವುದು ಸಾಧ್ಯವಿಲ್ಲದಿರುವುದು ಸಾಧ್ಯವಿಲ್ಲದಿರುವುದು

ಅಮಾನತು ಶಿಕ್ಷೆಯ ಆದೇಶ ಪತ್ರ ಕೊಡುವುದು ಅಗತ್ಯವಿಲ್ಲದಿರುವುದು ಸಾಧ್ಯವಿಲ್ಲದಿರುವುದು ಸಾಧ್ಯವಿಲ್ಲದಿರುವುದು ಸಾಧ್ಯವಿಲ್ಲದಿರುವುದು ಸಾಧ್ಯವಿಲ್ಲ

ಅಮಾನತು ಶಿಕ್ಷೆಯ ಆದೇಶ ಪತ್ರ ಕೊಡುವುದು ಅಗತ್ಯವಿಲ್ಲದಿರುವುದು ಸಾಧ್ಯವಿಲ್ಲದಿರುವುದು ಸಾಧ್ಯವಿಲ್ಲದಿರುವುದು ಸಾಧ್ಯವಿಲ್ಲದಿರುವುದು ಸಾಧ್ಯವಿಲ್ಲದಿರುವುದು

ಅಮಾನತು ಶಿಕ್ಷೆಯ ಆದೇಶ ಪತ್ರ ಕೊಡುವುದು ಅಗತ್ಯವಿಲ್ಲದಿರುವುದು ಸಾಧ್ಯವಿಲ್ಲದಿರುವುದು ಸಾಧ್ಯವಿಲ್ಲದಿರುವುದು ಸಾಧ್ಯವಿಲ್ಲದಿರುವುದು ಸಾಧ್ಯವಿಲ್ಲದಿರುವುದು ಸಾಧ್ಯವಿಲ್ಲ

ಸಂಖ್ಯೆ: ಸಿಇಒ/ಜಿಪಂ/ಕೆಆರ್‌ಐಡಿಎಲ್/ಎಸ್‌ಎಚ್‌ಜಿ/ಸಿಆರ್‌ಪಿ/೨೦೨೧-೨೨

ಕಾರ್ಯಕ್ರಮ ಸಂಯೋಜಕರು,
ಕೆಆರ್‌ಐಡಿಎಲ್, ಜಿಲ್ಲಾ ಪಂಚಾಯತ್,
ಕೊಪ್ಪಳ.

ಮಾನ್ಯರೇ,

ವಿಷಯ: ಸ್ವಸಹಾಯ ಸಂಘಗಳ ಸಮುದಾಯ ಸಂಪನ್ಮೂಲ ವ್ಯಕ್ತಿಗಳ ಆಯ್ಕೆ ಕುರಿತು.

ಉಲ್ಲೇಖ: ಕೆಆರ್‌ಐಡಿಎಲ್, ಜಿಲ್ಲಾ ಪಂಚಾಯತ್, ಕೊಪ್ಪಳ ಇವರ ಪತ್ರ ದಿನಾಂಕ ೦೫.೦೭.೨೦೨೧

ಮೇಲ್ಕಂಡ ವಿಷಯ ಮತ್ತು ಉಲ್ಲೇಖಕ್ಕೆ ಸಂಬಂಧಿಸಿದಂತೆ ಕೆಆರ್‌ಐಡಿಎಲ್ ಸಂಸ್ಥೆಯ ಮೂಲಕ ಜಿಲ್ಲೆಯ ಎಲ್ಲಾ ತಾಲೂಕುಗಳಲ್ಲಿ ಸ್ವಸಹಾಯ ಸಂಘಗಳ ಸಮುದಾಯ ಸಂಪನ್ಮೂಲ ವ್ಯಕ್ತಿಗಳನ್ನು ಆಯ್ಕೆ ಮಾಡಲು ಸೂಚಿಸಿದೆ. ಅದರಂತೆ ಸಮುದಾಯ ಸಂಪನ್ಮೂಲ ವ್ಯಕ್ತಿಗಳ ಆಯ್ಕೆಯ ಕುರಿತು ಕೆಳಕಂಡ ಮಾರ್ಗಸೂಚಿಗಳನ್ನು ಅನುಸರಿಸಲು ಸೂಚಿಸಿದೆ.

ಮಾರ್ಗಸೂಚಿಗಳು

೧. ಸಮುದಾಯ ಸಂಪನ್ಮೂಲ ವ್ಯಕ್ತಿಗಳ ಆಯ್ಕೆಯಲ್ಲಿ ಸಾಮಾಜಿಕ ನ್ಯಾಯ ಪಾಲಿಸಲಾಗಿದೆಯೇ ಎಂಬುದನ್ನು ಖಚಿತಪಡಿಸಿಕೊಳ್ಳಬೇಕು.

೨. ಸಮುದಾಯ ಸಂಪನ್ಮೂಲ ವ್ಯಕ್ತಿಗಳ ಆಯ್ಕೆಯಲ್ಲಿ ಪಾರದರ್ಶಕತೆ ಕಾಪಾಡಿಕೊಳ್ಳಬೇಕು.

೩. ಸಮುದಾಯ ಸಂಪನ್ಮೂಲ ವ್ಯಕ್ತಿಗಳ ಆಯ್ಕೆಯಲ್ಲಿ ಸ್ವಸಹಾಯ ಸಂಘಗಳ ಸದಸ್ಯರ ಅಭಿಪ್ರಾಯ ಪಡೆಯಬೇಕು.

೪. ಸಮುದಾಯ ಸಂಪನ್ಮೂಲ ವ್ಯಕ್ತಿಗಳ ಆಯ್ಕೆಯಲ್ಲಿ ಸಂಘಗಳ ಸದಸ್ಯರ ಸಹಮತ ಪಡೆಯಬೇಕು.

೫. ಸಮುದಾಯ ಸಂಪನ್ಮೂಲ ವ್ಯಕ್ತಿಗಳ ಆಯ್ಕೆಯಲ್ಲಿ ಸಂಘಗಳ ಸದಸ್ಯರ ಒಪ್ಪಿಗೆ ಪಡೆಯಬೇಕು.

೬. ಸಮುದಾಯ ಸಂಪನ್ಮೂಲ ವ್ಯಕ್ತಿಗಳ ಆಯ್ಕೆಯಲ್ಲಿ ಸಂಘಗಳ ಸದಸ್ಯರ ಸಮ್ಮತಿ ಪಡೆಯಬೇಕು.

೭. ಸಮುದಾಯ ಸಂಪನ್ಮೂಲ ವ್ಯಕ್ತಿಗಳ ಆಯ್ಕೆಯಲ್ಲಿ ಸಂಘಗಳ ಸದಸ್ಯರ ಅನುಮತಿ ಪಡೆಯಬೇಕು.

೮. ಸಮುದಾಯ ಸಂಪನ್ಮೂಲ ವ್ಯಕ್ತಿಗಳ ಆಯ್ಕೆಯಲ್ಲಿ ಸಂಘಗಳ ಸದಸ್ಯರ ಸಹಕಾರ ಪಡೆಯಬೇಕು.

೯. ಸಮುದಾಯ ಸಂಪನ್ಮೂಲ ವ್ಯಕ್ತಿಗಳ ಆಯ್ಕೆಯಲ್ಲಿ ಸಂಘಗಳ ಸದಸ್ಯರ ಸಹಾಯ ಪಡೆಯಬೇಕು.

೧೦. ಸಮುದಾಯ ಸಂಪನ್ಮೂಲ ವ್ಯಕ್ತಿಗಳ ಆಯ್ಕೆಯಲ್ಲಿ ಸಂಘಗಳ ಸದಸ್ಯರ ಬೆಂಬಲ ಪಡೆಯಬೇಕು.

ಸಹಿ/-
ಜಿಲ್ಲಾ ಪಂಚಾಯತ್ ಸಿಇಒ
ಕೊಪ್ಪಳ.

ಪ್ರತಿ:
೧. ಕಾರ್ಯಕ್ರಮ ಸಂಯೋಜಕರು, ಕೆಆರ್‌ಐಡಿಎಲ್, ಜಿಲ್ಲಾ ಪಂಚಾಯತ್, ಕೊಪ್ಪಳ.
೨. ಜಿಲ್ಲಾ ಪಂಚಾಯತ್ ಸಿಇಒ ಅವರ ಆಪ್ತ ಕಾರ್ಯದರ್ಶಿ, ಕೊಪ್ಪಳ.

END

SERIAL NO. 133

SIDE A

START

SERIAL No. 133

SIDE B

YEAR	VILLAGE	ABSTRACT
1843-44.	AMBALE	RECEIPTS AND EXPENDITURE WITH REFERENC TO HOLDINGS.

ಸಂಖ್ಯೆ: ಆಡಳಿತ/ಸಿಬ್ಬಂದಿ/ಆದೇಶ/೨೦೨೪

ಆದೇಶ

ಶ್ರೀ/ಶ್ರೀಮತಿ ಅವರು ಈ ಆದೇಶ ಹೊರಡಿಸಿದ ದಿನಾಂಕದಿಂದ ಜಾರಿಗೆ ಬರುವಂತೆ ಕರ್ತವ್ಯದಿಂದ ಬಿಡುಗಡೆಗೊಳಿಸಲಾಗಿದೆ.

ಅವರ ಸೇವೆಯನ್ನು ಸಂಸ್ಥೆಯು ಕೃತಜ್ಞತೆಯಿಂದ ಸ್ಮರಿಸುತ್ತದೆ.

ಆಡಳಿತಾಧಿಕಾರಿಗಳ ಆದೇಶದಂತೆ

ಸಹಿ/-

ಹೆಸರು: ಸಂಜೀವ ಕುಮಾರ್ ಎಸ್.

ಹುದ್ದೆ: ಸಹಾಯಕ ಆಡಳಿತಾಧಿಕಾರಿ

ಆದೇಶ

ಸಂಖ್ಯೆ: ಆಡಳಿತ/ಸಿಬ್ಬಂದಿ/೨೦೨೪

ದಿನಾಂಕ: ೧೫.೦೩.೨೦೨೪

ಶ್ರೀ/ಶ್ರೀಮತಿ ಅವರು ಈ ಆದೇಶ ಹೊರಡಿಸಿದ ದಿನಾಂಕದಿಂದ ಜಾರಿಗೆ ಬರುವಂತೆ ಕರ್ತವ್ಯದಿಂದ ಬಿಡುಗಡೆಗೊಳಿಸಲಾಗಿದೆ.

ಅವರ ಸೇವೆಯನ್ನು ಸಂಸ್ಥೆಯು ಕೃತಜ್ಞತೆಯಿಂದ ಸ್ಮರಿಸುತ್ತದೆ.

ಆಡಳಿತಾಧಿಕಾರಿಗಳ ಆದೇಶದಂತೆ

ಸಹಿ/-

ಹೆಸರು: ಸಂಜೀವ ಕುಮಾರ್ ಎಸ್.

ಹುದ್ದೆ: ಸಹಾಯಕ ಆಡಳಿತಾಧಿಕಾರಿ

ಆದೇಶ

ಸಂಖ್ಯೆ: ಆಡಳಿತ/ಸಿಬ್ಬಂದಿ/ಆದೇಶ/೨೦೨೪

ಶ್ರೀ/ಶ್ರೀಮತಿ ಅವರು ಈ ಆದೇಶ ಹೊರಡಿಸಿದ ದಿನಾಂಕದಿಂದ ಜಾರಿಗೆ ಬರುವಂತೆ ಕರ್ತವ್ಯದಿಂದ ಬಿಡುಗಡೆಗೊಳಿಸಲಾಗಿದೆ.

ಅವರ ಸೇವೆಯನ್ನು ಸಂಸ್ಥೆಯು ಕೃತಜ್ಞತೆಯಿಂದ ಸ್ಮರಿಸುತ್ತದೆ.

ಆಡಳಿತಾಧಿಕಾರಿಗಳ ಆದೇಶದಂತೆ

ಸಹಿ/-

ಹೆಸರು: ಸಂಜೀವ ಕುಮಾರ್ ಎಸ್.

ಹುದ್ದೆ: ಸಹಾಯಕ ಆಡಳಿತಾಧಿಕಾರಿ

ಆದೇಶ

ಸಂಖ್ಯೆ: ಆಡಳಿತ/ಸಿಬ್ಬಂದಿ/೨೦೨೪

ದಿನಾಂಕ: ೧೫.೦೩.೨೦೨೪

ಶ್ರೀ/ಶ್ರೀಮತಿ ಅವರು ಈ ಆದೇಶ ಹೊರಡಿಸಿದ ದಿನಾಂಕದಿಂದ ಜಾರಿಗೆ ಬರುವಂತೆ ಕರ್ತವ್ಯದಿಂದ ಬಿಡುಗಡೆಗೊಳಿಸಲಾಗಿದೆ.

ಅವರ ಸೇವೆಯನ್ನು ಸಂಸ್ಥೆಯು ಕೃತಜ್ಞತೆಯಿಂದ ಸ್ಮರಿಸುತ್ತದೆ.

ಆಡಳಿತಾಧಿಕಾರಿಗಳ ಆದೇಶದಂತೆ

ಸಹಿ/-

ಹೆಸರು: ಸಂಜೀವ ಕುಮಾರ್ ಎಸ್.

ಹುದ್ದೆ: ಸಹಾಯಕ ಆಡಳಿತಾಧಿಕಾರಿ

[illegible]

[illegible]

[illegible]

[illegible]
[illegible]

[illegible]
[illegible]

[illegible]

[illegible]

[illegible]

[illegible]

[illegible]

[illegible]

ಕಾಲಮಿತಿ ಕಾರ್ಯಕ್ರಮ ಅಭಿವೃದ್ಧಿ ಯೋಜನೆ

[illegible]

[illegible]

[illegible]

(ಅ)

(ಆ)

(ಇ)

(ಈ)

(1)

(2)

(3)

(4)

ಅಂಗಡಿ ಮಾಲೀಕರ ಸಹಿ

ಅಂಗಡಿಯ ವಿಳಾಸ

ಸಹಿ

ಅಂಗಡಿಯ ಹೆಸರು

ಸಹಿ

ಅಂಗಡಿಯ ವಿಳಾಸ

ಅಂಗಡಿಯ ಹೆಸರು

ಕಂಪ್ಯೂಟರ್ ಅಪ್ಲಿಕೇಷನ್ಸ್ ವಿಭಾಗ

ಸಂಖ್ಯಾಶಾಸ್ತ್ರ ವಿಭಾಗ

ಕಂಪ್ಯೂಟರ್ ಅಪ್ಲಿಕೇಷನ್ಸ್ ವಿಭಾಗ

ಸಂಖ್ಯಾಶಾಸ್ತ್ರ ವಿಭಾಗ

ಕಂಪ್ಯೂಟರ್ ಅಪ್ಲಿಕೇಷನ್ಸ್ ವಿಭಾಗ

ಸಂಖ್ಯಾಶಾಸ್ತ್ರ ವಿಭಾಗ

(ب)

(ب)

(ب)

ಅಂಗಡಿಯವನು ಸಾಮಾನುಗಳನ್ನು ಕೊಟ್ಟ ಮೇಲೆ ಅವನಿಗೆ ಹಣವನ್ನು ಕೊಡಬೇಕು.

ಪ್ರಕರಣ ಸಂಖ್ಯೆ:
ಮೊಕದ್ದಮೆ ಸಂಖ್ಯೆ:
ಅರ್ಜಿದಾರರು:

ವಿರುದ್ಧ

ಪ್ರತಿವಾದಿಗಳು:

ಅರ್ಜಿದಾರರ ಪರ ವಕೀಲರು:

ಪ್ರತಿವಾದಿಗಳ ಪರ ವಕೀಲರು:

ಆದೇಶ

ಈ ಅರ್ಜಿಯು ಇಂದು ಅಂತಿಮ ವಿಚಾರಣೆಗೆ ಬಂದಾಗ, ಅರ್ಜಿದಾರರ ಪರ ವಕೀಲರು ಮತ್ತು ಪ್ರತಿವಾದಿಗಳ ಪರ ವಕೀಲರು ಹಾಜರಿದ್ದರು. ಅರ್ಜಿಯಲ್ಲಿ ಮಾಡಿರುವ ಮನವಿ, ಅರ್ಜಿಯ ಜೊತೆಗೆ ಸಲ್ಲಿಸಿರುವ ದಾಖಲೆಗಳು, ಪ್ರತಿವಾದಿಗಳು ಸಲ್ಲಿಸಿರುವ ಆಕ್ಷೇಪಣೆ ಮತ್ತು ಉಭಯ ಪಕ್ಷಗಾರರ ವಕೀಲರ ವಾದ-ಪ್ರತಿವಾದಗಳನ್ನು ಪರಿಶೀಲಿಸಿದ ನಂತರ, ಈ ಕೆಳಗಿನಂತೆ ಆದೇಶಿಸಲಾಗಿದೆ.

ಆದೇಶಿಸಿದವರ ಸಹಿ
ಹೆಸರು ಮತ್ತು ಹುದ್ದೆ

ಸಂಖ್ಯೆ

ಸಂಖ್ಯೆ

ಸಂಖ್ಯೆ

ಸಂಖ್ಯೆ

ಸಂಖ್ಯೆ

ಸಂಖ್ಯೆ

ಸಂಖ್ಯೆ

ಸಂಖ್ಯೆ

ಪ್ರಮಾಣ ಪತ್ರ

ಪತ್ರಿಕೆ ಸಂಖ್ಯೆ

ಪರೀಕ್ಷಾ ಕೇಂದ್ರ

ಪರೀಕ್ಷಾ ಸಂಖ್ಯೆ

ಪರೀಕ್ಷಾ ಕೇಂದ್ರ

ಪರೀಕ್ಷಾ ಸಂಖ್ಯೆ

ಪರೀಕ್ಷಾ ಕೇಂದ್ರ

ಪರೀಕ್ಷಾ ಸಂಖ್ಯೆ

ಪರೀಕ್ಷಾ ಕೇಂದ್ರ

ಪರೀಕ್ಷಾ ಸಂಖ್ಯೆ

ಪರೀಕ್ಷಾ ಕೇಂದ್ರ

ಪರೀಕ್ಷಾ ಸಂಖ್ಯೆ

ಪರೀಕ್ಷಾ ಕೇಂದ್ರ

ಪರೀಕ್ಷಾ ಸಂಖ್ಯೆ

ಪರೀಕ್ಷಾ ಕೇಂದ್ರ

ಪರೀಕ್ಷಾ ಸಂಖ್ಯೆ

ಪರೀಕ್ಷಾ ಕೇಂದ್ರ

(ಅ)

(ಆ)

(ಇ)

(ಈ)

ವಾದಿಗರುಘ. ೨ ೧೧ ಶ್ರೀ
ಶಿಂಧ್ರು ಶಿಂಘ್ಯ ಬ್ರಃ ಅಂಂಬ ೧॥೧॥೦

ಕಾರ್ಯಾಲಯ ಸಹಾಯಕ ಆಯುಕ್ತರು ಮಂಗಳೂರು ಉಪವಿಭಾಗ ಮಂಗಳೂರು

ಸಂಖ್ಯೆ: ಎಸಿ/ಎನ್‌ಸಿ/ಸಿಆರ್/ಸಿಆರ್-೧೨೩/೨೦೧೬-೧೭ ದಿನಾಂಕ: ೧೫.೦೩.೨೦೧೭

ಸಾರ್ವಜನಿಕ ಸೂಚನೆ

ಮಂಗಳೂರು ತಾಲೂಕು ಕಾವೂರು ಗ್ರಾಮದ ಸರ್ವೆ ನಂ. ೧೨೩/೪ಎ ಜಮೀನಿಗೆ ಸಂಬಂಧಿಸಿದಂತೆ ಸಲ್ಲಿಸಲಾಗಿರುವ ಸಿಆರ್ ಪ್ರಕರಣದ ವಿಚಾರಣೆಯನ್ನು ಈ ಕಛೇರಿಯಲ್ಲಿ ದಿನಾಂಕ: ೨೫.೦೪.೨೦೧೭ ರಂದು ಬೆಳಿಗ್ಗೆ ೧೦.೩೦ ಗಂಟೆಗೆ ನಡೆಸಲಾಗುವುದು. ಸದರಿ ಜಮೀನಿಗೆ ಸಂಬಂಧಿಸಿದಂತೆ ಯಾರಿಗಾದರೂ ಆಕ್ಷೇಪಣೆಗಳಿದ್ದಲ್ಲಿ ಅಂದು ಹಾಜರಾಗಿ ಸಲ್ಲಿಸಬಹುದಾಗಿದೆ.

ಸಹಾಯಕ ಆಯುಕ್ತರು
ಮಂಗಳೂರು ಉಪವಿಭಾಗ
ಮಂಗಳೂರು

ಕಾರ್ಯಾಲಯ ಸಹಾಯಕ ಆಯುಕ್ತರು ಮಂಗಳೂರು ಉಪವಿಭಾಗ ಮಂಗಳೂರು

ಸಂಖ್ಯೆ: ಎಸಿ/ಎನ್‌ಸಿ/ಸಿಆರ್/ಸಿಆರ್-೧೨೩/೨೦೧೬-೧೭ ದಿನಾಂಕ: ೧೫.೦೩.೨೦೧೭

ಸಾರ್ವಜನಿಕ ಸೂಚನೆ

ಮಂಗಳೂರು ತಾಲೂಕು ಕಾವೂರು ಗ್ರಾಮದ ಸರ್ವೆ ನಂ. ೧೨೩/೪ಎ ಜಮೀನಿಗೆ ಸಂಬಂಧಿಸಿದಂತೆ ಸಲ್ಲಿಸಲಾಗಿರುವ ಸಿಆರ್ ಪ್ರಕರಣದ ವಿಚಾರಣೆಯನ್ನು ಈ ಕಛೇರಿಯಲ್ಲಿ ದಿನಾಂಕ: ೨೫.೦೪.೨೦೧೭ ರಂದು ಬೆಳಿಗ್ಗೆ ೧೦.೩೦ ಗಂಟೆಗೆ ನಡೆಸಲಾಗುವುದು. ಸದರಿ ಜಮೀನಿಗೆ ಸಂಬಂಧಿಸಿದಂತೆ ಯಾರಿಗಾದರೂ ಆಕ್ಷೇಪಣೆಗಳಿದ್ದಲ್ಲಿ ಅಂದು ಹಾಜರಾಗಿ ಸಲ್ಲಿಸಬಹುದಾಗಿದೆ.

ಸಹಾಯಕ ಆಯುಕ್ತರು
ಮಂಗಳೂರು ಉಪವಿಭಾಗ
ಮಂಗಳೂರು

ಕಾರ್ಯಾಲಯ ಸಹಾಯಕ ಆಯುಕ್ತರು ಮಂಗಳೂರು ಉಪವಿಭಾಗ ಮಂಗಳೂರು

ಸಂಖ್ಯೆ: ಎಸಿ/ಎನ್‌ಸಿ/ಸಿಆರ್/ಸಿಆರ್-೧೨೩/೨೦೧೬-೧೭ ದಿನಾಂಕ: ೧೫.೦೩.೨೦೧೭

ಸಾರ್ವಜನಿಕ ಸೂಚನೆ

ಮಂಗಳೂರು ತಾಲೂಕು ಕಾವೂರು ಗ್ರಾಮದ ಸರ್ವೆ ನಂ. ೧೨೩/೪ಎ ಜಮೀನಿಗೆ ಸಂಬಂಧಿಸಿದಂತೆ ಸಲ್ಲಿಸಲಾಗಿರುವ ಸಿಆರ್ ಪ್ರಕರಣದ ವಿಚಾರಣೆಯನ್ನು ಈ ಕಛೇರಿಯಲ್ಲಿ ದಿನಾಂಕ: ೨೫.೦೪.೨೦೧೭ ರಂದು ಬೆಳಿಗ್ಗೆ ೧೦.೩೦ ಗಂಟೆಗೆ ನಡೆಸಲಾಗುವುದು. ಸದರಿ ಜಮೀನಿಗೆ ಸಂಬಂಧಿಸಿದಂತೆ ಯಾರಿಗಾದರೂ ಆಕ್ಷೇಪಣೆಗಳಿದ್ದಲ್ಲಿ ಅಂದು ಹಾಜರಾಗಿ ಸಲ್ಲಿಸಬಹುದಾಗಿದೆ.

ಸಹಾಯಕ ಆಯುಕ್ತರು
ಮಂಗಳೂರು ಉಪವಿಭಾಗ
ಮಂಗಳೂರು

ಕಾರ್ಯಾಲಯ ಸಹಾಯಕ ಆಯುಕ್ತರು ಮಂಗಳೂರು ಉಪವಿಭಾಗ ಮಂಗಳೂರು

ಸಂಖ್ಯೆ: ಎಸಿ/ಎನ್‌ಸಿ/ಸಿಆರ್/ಸಿಆರ್-೧೨೩/೨೦೧೬-೧೭ ದಿನಾಂಕ: ೧೫.೦೩.೨೦೧೭

ಸಾರ್ವಜನಿಕ ಸೂಚನೆ

ಮಂಗಳೂರು ತಾಲೂಕು ಕಾವೂರು ಗ್ರಾಮದ ಸರ್ವೆ ನಂ. ೧೨೩/೪ಎ ಜಮೀನಿಗೆ ಸಂಬಂಧಿಸಿದಂತೆ ಸಲ್ಲಿಸಲಾಗಿರುವ ಸಿಆರ್ ಪ್ರಕರಣದ ವಿಚಾರಣೆಯನ್ನು ಈ ಕಛೇರಿಯಲ್ಲಿ ದಿನಾಂಕ: ೨೫.೦೪.೨೦೧೭ ರಂದು ಬೆಳಿಗ್ಗೆ ೧೦.೩೦ ಗಂಟೆಗೆ ನಡೆಸಲಾಗುವುದು. ಸದರಿ ಜಮೀನಿಗೆ ಸಂಬಂಧಿಸಿದಂತೆ ಯಾರಿಗಾದರೂ ಆಕ್ಷೇಪಣೆಗಳಿದ್ದಲ್ಲಿ ಅಂದು ಹಾಜರಾಗಿ ಸಲ್ಲಿಸಬಹುದಾಗಿದೆ.

ಸಹಾಯಕ ಆಯುಕ್ತರು
ಮಂಗಳೂರು ಉಪವಿಭಾಗ
ಮಂಗಳೂರು

ನಿ ಪ್ರಾಮಾಣಿಕ.

ಸೇವೆಯಲ್ಲಿ ಅವಕಾಶ ಮಾಡಿಕೊಡಬೇಕಾಗಿ ವಿನಂತಿ.

ಇಂತಿ

ಸಹಿ

ಹೆಸರು

ಹುದ್ದೆ

ಸ್ಥಳ

ದಿನಾಂಕ

ಸೇವೆಯಲ್ಲಿ

ಮಾನ್ಯರೆ,

ವಿಷಯ: ಸೇವೆಗೆ ಸೇರಿಸಿಕೊಳ್ಳುವ ಬಗ್ಗೆ.

ನಾನು ಈ ಕೆಳಗೆ ಸಹಿ ಮಾಡಿರುವ ಹೆಸರು ಹುದ್ದೆಯಲ್ಲಿ ಕೆಲಸ ಮಾಡುತ್ತಿದ್ದು ಸದರಿ ಹುದ್ದೆಯಲ್ಲಿ ಕೆಲಸ ಮಾಡಲು ಸಂಪೂರ್ಣ ಅರ್ಹತೆಯನ್ನು ಹೊಂದಿರುತ್ತೇನೆ. ಆದ್ದರಿಂದ ಸೇವೆಗೆ ಸೇರಿಸಿಕೊಳ್ಳಲು ಅವಕಾಶ ಮಾಡಿಕೊಡಬೇಕಾಗಿ ವಿನಂತಿ.

ಇಂತಿ

ಸಹಿ

ಹೆಸರು

ಹುದ್ದೆ

ಸ್ಥಳ

ದಿನಾಂಕ

ಸೇವೆಯಲ್ಲಿ

ಮಾನ್ಯರೆ,

ವಿಷಯ: ಸೇವೆಗೆ ಸೇರಿಸಿಕೊಳ್ಳುವ ಬಗ್ಗೆ.

ನಾನು ಈ ಕೆಳಗೆ ಸಹಿ ಮಾಡಿರುವ ಹೆಸರು ಹುದ್ದೆಯಲ್ಲಿ ಕೆಲಸ ಮಾಡುತ್ತಿದ್ದು ಸದರಿ ಹುದ್ದೆಯಲ್ಲಿ ಕೆಲಸ ಮಾಡಲು ಸಂಪೂರ್ಣ ಅರ್ಹತೆಯನ್ನು ಹೊಂದಿರುತ್ತೇನೆ. ಆದ್ದರಿಂದ ಸೇವೆಗೆ ಸೇರಿಸಿಕೊಳ್ಳಲು ಅವಕಾಶ ಮಾಡಿಕೊಡಬೇಕಾಗಿ ವಿನಂತಿ.

ಇಂತಿ

ಸಹಿ

ಹೆಸರು

ಹುದ್ದೆ

ಸ್ಥಳ

ದಿನಾಂಕ

(5)

(6)

(7)

ಸಂಪಾದಕರಿಗೆ ಪತ್ರ

ಮಾನ್ಯರೇ,

ಕಳೆದ ಕೆಲವು ವರ್ಷಗಳಿಂದ ಕನ್ನಡ ಪತ್ರಿಕೆಗಳಲ್ಲಿ ಪ್ರಕಟವಾಗುತ್ತಿರುವ ಲೇಖನಗಳನ್ನು ಗಮನಿಸಿದರೆ ಕನ್ನಡ ಭಾಷೆಯ ಬಗ್ಗೆ ಅಭಿಮಾನ ಹೊಂದಿರುವ ಯಾರಿಗಾದರೂ ಬೇಸರವಾಗುತ್ತದೆ.

ಉಪದಾನಗಳನ್ನು
ಸಾಬುಕ್ಕುಸಾಮೂಂವೆಳಿಕಂಗು ೧

೧೦ ಕಾಲಿನಕೆಳಗಿಯಂಕೆಕಾಲು

೧೦
೧೨ ಚೂಂಟ್ಟಿಕಾಳುಗಳಿಯಲ್ಲಂಕ ಪ್ರಂದಾ

ಉಪ್ಪಿಪ್ಪಾಜ್ಜಿಯುಪವಶ್ಚಿಕೆ
ಸಾಬುಕ್ಕುಸಾಗೂಂವೆಳಿಕು ಸಾಯಿರಂಗು

೧೦
ಬಾಪ್ಪಿಯುನವೆಂಕಟೆಶ್ಶಿಯನವಶ್ಚಿಕೆ
ಸಾಬುಕ್ಕುಸಾಸೂಂಕಂಡಿರಾಲುಗುಗುಂ

೧೦

ಸೂರ್ಯನಾರಣಾಸಪತ್ರಿಗೆ
ಸಿಂಬಸಿಸಾಗೂವಳ್ಳಿಕಂಸು ೧॥೩॥

[illegible]

[illegible]

ವೆಂಗಟೈಯನವರ ಮಕ್ಕಳಿಗೆ
ಸಿಂಬಸಿಸಾಗೂವಳ್ಳಿಕಂಸು ೩।೨।೦
[illegible]
[illegible]

೩॥೪।೦

ಉಪಾಧ್ಯರ ಮಕ್ಕಳಿಗೆ
ಸಿಂಬಸಿಸಾಗೂವಳ್ಳಿಕಂಡರಾ ೨॥೦।೦
ಸಂವತ್ಸರಕೆ ಜಾಸ್ತಿ॥
ಉಗನಿತಿಂಗಳಿಂದಾವಳಿಸಮೂಡಿಬಂದಂಯಿಟಿಗೆ
ಮಾಗ್ಗಾಬರಗದೆಮ ೧॥ಂಕೆಕಂದಾಯ ೧॥೧॥
ವೆಚಬಳಪ್ಪುಲ್ಲಿಸರಕಿಬಗೆ

[illegible]

೨॥೪।೦

ಮುಕುಂದಂಮನ ವೆಂಕಟರಾಯರ [illegible]
[illegible] ೨॥೩॥೦

ವೆಂಕಟನರಸ್ತಿಯನ ಪರಮ [illegible]
[illegible]
[illegible]

[illegible]

ನ೧
[illegible]
[illegible]
[illegible]
[illegible]

[illegible]
[illegible]
[illegible]
[illegible]
[illegible]
[illegible]
[illegible]
[illegible]
[illegible]
[illegible]
[illegible]
[illegible]

[illegible]

[illegible]

ರಾಮಕೃಷ್ಣಯ್ಯನಿಗೆ
ಸಿಂಬಳ್ಳಿ [illegible] ನಾಗಮಂಗಲ ಕಂಟೀರಾಯ [illegible]

ಗಾ।
[illegible]
[illegible]
೧೧

೨

ಯಜಮಾನ ಮಲ್ಲಶೆಟ್ಟಿ [illegible] ಯ್ಯನಿಗೆ
ಸಿಂಬಳ್ಳಿ ನಾಗಮಂಗಲ ಕಂಟಿ [illegible] ೧೧೨

ಗಾ।
[illegible]
[illegible]
[illegible]
[illegible]
[illegible]
೧೫೨

೩

ಚಂದ್ರಯ್ಯನ ಮಲ್ಲಶೆಟ್ಟಿಗೆ
ಸಿಂ ಬಳ್ಳಿ ನಾಗಮಂಗಲ ಕಂಟಿ [illegible]

ಗಾ।
[illegible]
[illegible]
[illegible]
[illegible]
[illegible]

ದೇವಾಂಗದಂಬಡಾರಿಗೆ
ಸಂಬಳನಿಸೂವಳಿಕಂಸು [illegible]

ನಂ।
[illegible]

(೧)

ನಂಜುಂಡಯ್ಯ [illegible]
ಸಂಬಳನಿಸೂವಳಿಕಂಸು [illegible]

ನಂ।
[illegible]
[illegible]
[illegible]
[illegible]
[illegible]
[illegible]
[illegible]

[illegible]

(೧)

ಚಿಕ್ಕಮುದ್ದ [illegible] ಯ್ಯಗೆ
ಸಂಬಳನಿಸೂವಳಿಕಂಸು [illegible]

ನಂ।
[illegible]
[illegible]
[illegible]
[illegible]
[illegible]

[illegible]

(೨)

ಶ್ರೀ ಮಾರುತಿ ಶಿಕ್ಷಣ ಸಂಸ್ಥೆಯ ಸಂಚಾಲಕರು ಮತ್ತು ಸದಸ್ಯರು

ಶ್ರೀ ಮಾರುತಿ ಶಿಕ್ಷಣ ಸಂಸ್ಥೆಯ ಸಂಚಾಲಕರು ಮತ್ತು ಸದಸ್ಯರು

ಶ್ರೀ ಮಾರುತಿ ಶಿಕ್ಷಣ ಸಂಸ್ಥೆಯ ಸಂಚಾಲಕರು ಮತ್ತು ಸದಸ್ಯರು

ಮಾಳಿಕಾಲಪ್ಪನಗೌ
ಸಿಂಬಳಕುಸಿಸಾಸೂವಳಿಕೆಂಸು ॥೪

ಸಂ॥
ಪಿಶಾಂಕಾತಿಲಕಿಕಿಳಿಯಂಕುಲಂಶ್ರೀಮತಿಯಾ
ಗಾಗಿ॥ಮಾಂಸಂಕಿಲಿಕಿಲಿಯಂಕಿಲಿಯಂಕಿಲಿಯಂ
ಲಿ ಮಾಳಿಕಾಲಪ್ಪನಗೌ ಸಿಂಬಳಕುಸಿಸಾಸೂವಳಿಕೆಂಸು
ಲಿ ಸಾಂಬಳಕುಸಿಸಾಸೂವಳಿಕೆಂಸು
ಲಿಂಗಾಂಕಾಲಿಕಿಲಿಯಂಕಿಲಿಯಂಕಿಲಿಯಂ
ಗಾಗಿ॥ಮಾಂಸಂಕಿಲಿಕಿಲಿಯಂಕಿಲಿಯಂಕಿಲಿಯಂ
ಸಂ॥

೫೫

ಲಿಂಗಾಂಕಾಲಿಕಿಲಿಯಂಕಿಲಿಯಂಕಿಲಿಯಂ
ಗಾಗಿ॥ಮಾಂಸಂಕಿಲಿಕಿಲಿಯಂಕಿಲಿಯಂಕಿಲಿಯಂ
ಲಿ ಸಾಂಬಳಕುಸಿಸಾಸೂವಳಿಕೆಂಸು ॥೪

೫೫

ಲಿಂಗಾಂಕಾಲಿಕಿಲಿಯಂಕಿಲಿಯಂಕಿಲಿಯಂ
ಗಾಗಿ॥ಮಾಂಸಂಕಿಲಿಕಿಲಿಯಂಕಿಲಿಯಂಕಿಲಿಯಂ
ಸಂ॥

ಲಿಂಗಾಂಕಾಲಿಕಿಲಿಯಂಕಿಲಿಯಂಕಿಲಿಯಂ
ಗಾಗಿ॥ಮಾಂಸಂಕಿಲಿಕಿಲಿಯಂಕಿಲಿಯಂಕಿಲಿಯಂ
ಲಿ ಸಾಂಬಳಕುಸಿಸಾಸೂವಳಿಕೆಂಸು ॥೪

೫೫

ಲಿಂಗಾಂಕಾಲಿಕಿಲಿಯಂಕಿಲಿಯಂಕಿಲಿಯಂ
ಗಾಗಿ॥ಮಾಂಸಂಕಿಲಿಕಿಲಿಯಂಕಿಲಿಯಂಕಿಲಿಯಂ
ಸಂ॥

[illegible]

೧೧೦

[illegible] ೧೨

[illegible] ೧೪

[illegible]

೧೨

[illegible]

[illegible] ೧೨೦

[illegible]

೧೨೦

ಶ್ರೀಮದಿಮಹಾಂತ್ರಿಯನಿಗೆ
ನಾಬಸುನಾಸೂವಲ್ಲಿ [illegible] ॥೪

ಸ್ವಾಂಕದೇವಮಲ್ಲಿಯನಿಗೆ
ನಾಬಸುನಾಸೂವಲ್ಲಿ [illegible]

ನಂ।
[illegible]
[illegible]
[illegible]
[illegible]
[illegible]
[illegible]

॥೪

೧

ನಂ।
[illegible]
[illegible]
[illegible]
[illegible]
[illegible]
[illegible]
[illegible]

[illegible]

೧

ಶಂಗಶಿಯಾನಾಶನಮನಿಗೆ
ನಾಬಸುನಾಸೂ [illegible]

ಸಂ.

ಸಂ.

ಸಂ.

ಸಂ.

ಗಾಡಿಮಾದಶೆಗೆ
ಸಾಬಸಿಸಾರ ೪ ೧೯

ನಂ
[illegible]
[illegible]
[illegible]
[illegible]
[illegible]
[illegible]

ಶಿವಣಿದ್ದಾವರಸುತಶೆಗೆ
ಸಾಬಸಿಸಾವಳಿ ೯

ನಂ
[illegible]
[illegible]
[illegible]

ಮುದಕನಖಂಡಶೆಗೆ
ಸಾಬಸಿಸಾವಳಿ ೧೨೦

[illegible]
[illegible]
[illegible]
[illegible]

ನಂ
[illegible]
[illegible]
[illegible]

ಹುಶಿಬೊಯನಬೊಂಶೆಗೆ
ಸಾಬಸಿಸಾವಳಿ ೪

ನಂ
[illegible]
[illegible]
[illegible]

[illegible]

ರಾ॥

[illegible]

೧॥೧

ಸಪ್ತಪದಜಯೋತ್ಸವಸಂಭವಸತ್ವಂತ ॥೧

ರಾ॥

[illegible]

೫೧

ಬದ್ಧಂಜಾಂಡದಸಬ್ಬತ್ತಸಂಗಳು
ಷಾಬಸನಾಸಹುವಳ್ಳಿ ॥೦೨

ದೇವಾಡದಾನಿನಿಗಳು
ಷಾಬಸನಾಸಹುವಳ್ಳಿ ೧॥೧

ರಾ॥

[illegible]

೫೦೭

[illegible]

[illegible] 110

[illegible]

[illegible]

[illegible]

[illegible]

[illegible]

[illegible]

[illegible]

[illegible] 114

[illegible]

[illegible]

[illegible]

[illegible]

[illegible]

[illegible]

[illegible]

[illegible]

[illegible]

[illegible]

[illegible]

[illegible]

[illegible]

[illegible]

[illegible]

[illegible]

[illegible]

[illegible]

[illegible]

114

ಚಾಲಕನಿಗಾಗಿ ಪ್ರಾರ್ಥನೆ
ಸಾಲು ೧೫೫ ಅಧ್ಯಾಯ ೧೫೫

೧೫೫ ಅಧ್ಯಾಯ ೧೫೫ ಸಾಲು ೧೫೫

ಚಾಲಕನಿಗಾಗಿ ಪ್ರಾರ್ಥನೆ
ಸಾಲು ೧೫೫ ಅಧ್ಯಾಯ ೧೫೫

೧೫೫ ಅಧ್ಯಾಯ ೧೫೫ ಸಾಲು ೧೫೫

ಚಾಲಕನಿಗಾಗಿ ಪ್ರಾರ್ಥನೆ
ಸಾಲು ೧೫೫ ಅಧ್ಯಾಯ ೧೫೫

೧೫೫ ಅಧ್ಯಾಯ ೧೫೫ ಸಾಲು ೧೫೫

ತಾಳ್ಯ ಬಸವಣ ಸೆಟ್ಟಿ ಸಂ ಖಸ ೧

ಗಂ

[illegible]

[illegible]

ಯಲಿಮಾರ ಸೆಟ್ಟಿ ಸಂ ಖಸ

ಗಂ

[illegible]

ಅಡ್ಡಿ ಕೆಂಚಾರನ ಹುಂಸನಗ

[illegible]

ಸಾಮಾನ್ಯ ಸಂಸ್ಕೃತ ಪರೀಕ್ಷೆ

ಸಮಯ : ೩ ಗಂ.

ಪೂರ್ಣಾಂಕಗಳು ೧೦೦

ಸೂಚನೆಗಳು :

೧. ಎಲ್ಲಾ ಪ್ರಶ್ನೆಗಳಿಗೂ ಉತ್ತರಿಸಿ.

೨. ಪ್ರಶ್ನೆಗಳ ಪಕ್ಕದಲ್ಲಿ ಸೂಚಿಸಿರುವ ಅಂಕಗಳನ್ನು ಗಮನಿಸಿ.

೩. ಉತ್ತರಗಳನ್ನು ಸ್ಪಷ್ಟವಾಗಿ ಬರೆಯಿರಿ.

೪. ಅಗತ್ಯವಿದ್ದಲ್ಲಿ ಚಿತ್ರಗಳನ್ನು ಬಿಡಿಸಿ.

೫. ಅನಗತ್ಯ ವಿಷಯಗಳನ್ನು ಬರೆಯಬೇಡಿ.

೬. ಪರೀಕ್ಷೆಯ ನಂತರ ಉತ್ತರಪತ್ರಿಕೆಯನ್ನು ಒಪ್ಪಿಸಿ.

೭. ಪರೀಕ್ಷೆಯ ಸಮಯದಲ್ಲಿ ಮೌನವಾಗಿರಿ.

೮. ಪರೀಕ್ಷೆಯ ಸಮಯದಲ್ಲಿ ಯಾವುದೇ ಸಹಾಯವನ್ನು ಪಡೆಯಬೇಡಿ.

೯. ಪರೀಕ್ಷೆಯ ಸಮಯದಲ್ಲಿ ಯಾವುದೇ ಸಹಾಯವನ್ನು ನೀಡಬೇಡಿ.

೧೦. ಪರೀಕ್ಷೆಯ ಸಮಯದಲ್ಲಿ ಯಾವುದೇ ಸಹಾಯವನ್ನು ಪಡೆಯಬೇಡಿ.

೧೧. ಪರೀಕ್ಷೆಯ ಸಮಯದಲ್ಲಿ ಯಾವುದೇ ಸಹಾಯವನ್ನು ನೀಡಬೇಡಿ.

೧೨. ಪರೀಕ್ಷೆಯ ಸಮಯದಲ್ಲಿ ಯಾವುದೇ ಸಹಾಯವನ್ನು ಪಡೆಯಬೇಡಿ.

೧೩. ಪರೀಕ್ಷೆಯ ಸಮಯದಲ್ಲಿ ಯಾವುದೇ ಸಹಾಯವನ್ನು ನೀಡಬೇಡಿ.

೧೪. ಪರೀಕ್ಷೆಯ ಸಮಯದಲ್ಲಿ ಯಾವುದೇ ಸಹಾಯವನ್ನು ಪಡೆಯಬೇಡಿ.

೧೫. ಪರೀಕ್ಷೆಯ ಸಮಯದಲ್ಲಿ ಯಾವುದೇ ಸಹಾಯವನ್ನು ನೀಡಬೇಡಿ.

೧೬. ಪರೀಕ್ಷೆಯ ಸಮಯದಲ್ಲಿ ಯಾವುದೇ ಸಹಾಯವನ್ನು ಪಡೆಯಬೇಡಿ.

೧೭. ಪರೀಕ್ಷೆಯ ಸಮಯದಲ್ಲಿ ಯಾವುದೇ ಸಹಾಯವನ್ನು ನೀಡಬೇಡಿ.

೧೮. ಪರೀಕ್ಷೆಯ ಸಮಯದಲ್ಲಿ ಯಾವುದೇ ಸಹಾಯವನ್ನು ಪಡೆಯಬೇಡಿ.

೧೯. ಪರೀಕ್ಷೆಯ ಸಮಯದಲ್ಲಿ ಯಾವುದೇ ಸಹಾಯವನ್ನು ನೀಡಬೇಡಿ.

೨೦. ಪರೀಕ್ಷೆಯ ಸಮಯದಲ್ಲಿ ಯಾವುದೇ ಸಹಾಯವನ್ನು ಪಡೆಯಬೇಡಿ.

ಸಾಮಾನ್ಯ ಸಂಸ್ಕೃತ ಪರೀಕ್ಷೆ

ಸಮಯ : ೩ ಗಂ. ಪೂರ್ಣಾಂಕಗಳು ೧೦೦

ಸೂಚನೆಗಳು :

೧. ಎಲ್ಲಾ ಪ್ರಶ್ನೆಗಳಿಗೂ ಉತ್ತರಿಸಿ.

೨. ಪ್ರಶ್ನೆಗಳ ಪಕ್ಕದಲ್ಲಿ ಸೂಚಿಸಿರುವ ಅಂಕಗಳನ್ನು ಗಮನಿಸಿ.

೩. ಉತ್ತರಗಳನ್ನು ಸ್ಪಷ್ಟವಾಗಿ ಬರೆಯಿರಿ.

೪. ಅಗತ್ಯವಿದ್ದಲ್ಲಿ ಚಿತ್ರಗಳನ್ನು ಬಿಡಿಸಿ.

೫. ಅನಗತ್ಯ ವಿಷಯಗಳನ್ನು ಬರೆಯಬೇಡಿ.

೬. ಪರೀಕ್ಷೆಯ ನಂತರ ಉತ್ತರಪತ್ರಿಕೆಯನ್ನು ಒಪ್ಪಿಸಿ.

೭. ಪರೀಕ್ಷೆಯ ಸಮಯದಲ್ಲಿ ಮೌನವಾಗಿರಿ.

೮. ಪರೀಕ್ಷೆಯ ಸಮಯದಲ್ಲಿ ಯಾವುದೇ ಸಹಾಯವನ್ನು ಪಡೆಯಬೇಡಿ.

೯. ಪರೀಕ್ಷೆಯ ಸಮಯದಲ್ಲಿ ಯಾವುದೇ ಸಹಾಯವನ್ನು ನೀಡಬೇಡಿ.

೧೦. ಪರೀಕ್ಷೆಯ ಸಮಯದಲ್ಲಿ ಯಾವುದೇ ಸಹಾಯವನ್ನು ಪಡೆಯಬೇಡಿ.

೧೧. ಪರೀಕ್ಷೆಯ ಸಮಯದಲ್ಲಿ ಯಾವುದೇ ಸಹಾಯವನ್ನು ನೀಡಬೇಡಿ.

೧೨. ಪರೀಕ್ಷೆಯ ಸಮಯದಲ್ಲಿ ಯಾವುದೇ ಸಹಾಯವನ್ನು ಪಡೆಯಬೇಡಿ.

೧೩. ಪರೀಕ್ಷೆಯ ಸಮಯದಲ್ಲಿ ಯಾವುದೇ ಸಹಾಯವನ್ನು ನೀಡಬೇಡಿ.

೧೪. ಪರೀಕ್ಷೆಯ ಸಮಯದಲ್ಲಿ ಯಾವುದೇ ಸಹಾಯವನ್ನು ಪಡೆಯಬೇಡಿ.

೧೫. ಪರೀಕ್ಷೆಯ ಸಮಯದಲ್ಲಿ ಯಾವುದೇ ಸಹಾಯವನ್ನು ನೀಡಬೇಡಿ.

೧೬. ಪರೀಕ್ಷೆಯ ಸಮಯದಲ್ಲಿ ಯಾವುದೇ ಸಹಾಯವನ್ನು ಪಡೆಯಬೇಡಿ.

೧೭. ಪರೀಕ್ಷೆಯ ಸಮಯದಲ್ಲಿ ಯಾವುದೇ ಸಹಾಯವನ್ನು ನೀಡಬೇಡಿ.

೧೮. ಪರೀಕ್ಷೆಯ ಸಮಯದಲ್ಲಿ ಯಾವುದೇ ಸಹಾಯವನ್ನು ಪಡೆಯಬೇಡಿ.

೧೯. ಪರೀಕ್ಷೆಯ ಸಮಯದಲ್ಲಿ ಯಾವುದೇ ಸಹಾಯವನ್ನು ನೀಡಬೇಡಿ.

೨೦. ಪರೀಕ್ಷೆಯ ಸಮಯದಲ್ಲಿ ಯಾವುದೇ ಸಹಾಯವನ್ನು ಪಡೆಯಬೇಡಿ.

ಸಾಮಾನ್ಯ ಸಂಸ್ಕೃತ ಪರೀಕ್ಷೆ

ಸಮಯ : ೩ ಗಂ. ಪೂರ್ಣಾಂಕಗಳು ೧೦೦

ಸೂಚನೆಗಳು :

೧. ಎಲ್ಲಾ ಪ್ರಶ್ನೆಗಳಿಗೂ ಉತ್ತರಿಸಿ.

೨. ಪ್ರಶ್ನೆಗಳ ಪಕ್ಕದಲ್ಲಿ ಸೂಚಿಸಿರುವ ಅಂಕಗಳನ್ನು ಗಮನಿಸಿ.

೩. ಉತ್ತರಗಳನ್ನು ಸ್ಪಷ್ಟವಾಗಿ ಬರೆಯಿರಿ.

೪. ಅಗತ್ಯವಿದ್ದಲ್ಲಿ ಚಿತ್ರಗಳನ್ನು ಬಿಡಿಸಿ.

೫. ಅನಗತ್ಯ ವಿಷಯಗಳನ್ನು ಬರೆಯಬೇಡಿ.

೬. ಪರೀಕ್ಷೆಯ ನಂತರ ಉತ್ತರಪತ್ರಿಕೆಯನ್ನು ಒಪ್ಪಿಸಿ.

೭. ಪರೀಕ್ಷೆಯ ಸಮಯದಲ್ಲಿ ಮೌನವಾಗಿರಿ.

೮. ಪರೀಕ್ಷೆಯ ಸಮಯದಲ್ಲಿ ಯಾವುದೇ ಸಹಾಯವನ್ನು ಪಡೆಯಬೇಡಿ.

೯. ಪರೀಕ್ಷೆಯ ಸಮಯದಲ್ಲಿ ಯಾವುದೇ ಸಹಾಯವನ್ನು ನೀಡಬೇಡಿ.

೧೦. ಪರೀಕ್ಷೆಯ ಸಮಯದಲ್ಲಿ ಯಾವುದೇ ಸಹಾಯವನ್ನು ಪಡೆಯಬೇಡಿ.

೧೧. ಪರೀಕ್ಷೆಯ ಸಮಯದಲ್ಲಿ ಯಾವುದೇ ಸಹಾಯವನ್ನು ನೀಡಬೇಡಿ.

೧೨. ಪರೀಕ್ಷೆಯ ಸಮಯದಲ್ಲಿ ಯಾವುದೇ ಸಹಾಯವನ್ನು ಪಡೆಯಬೇಡಿ.

೧೩. ಪರೀಕ್ಷೆಯ ಸಮಯದಲ್ಲಿ ಯಾವುದೇ ಸಹಾಯವನ್ನು ನೀಡಬೇಡಿ.

೧೪. ಪರೀಕ್ಷೆಯ ಸಮಯದಲ್ಲಿ ಯಾವುದೇ ಸಹಾಯವನ್ನು ಪಡೆಯಬೇಡಿ.

೧೫. ಪರೀಕ್ಷೆಯ ಸಮಯದಲ್ಲಿ ಯಾವುದೇ ಸಹಾಯವನ್ನು ನೀಡಬೇಡಿ.

೧೬. ಪರೀಕ್ಷೆಯ ಸಮಯದಲ್ಲಿ ಯಾವುದೇ ಸಹಾಯವನ್ನು ಪಡೆಯಬೇಡಿ.

೧೭. ಪರೀಕ್ಷೆಯ ಸಮಯದಲ್ಲಿ ಯಾವುದೇ ಸಹಾಯವನ್ನು ನೀಡಬೇಡಿ.

೧೮. ಪರೀಕ್ಷೆಯ ಸಮಯದಲ್ಲಿ ಯಾವುದೇ ಸಹಾಯವನ್ನು ಪಡೆಯಬೇಡಿ.

೧೯. ಪರೀಕ್ಷೆಯ ಸಮಯದಲ್ಲಿ ಯಾವುದೇ ಸಹಾಯವನ್ನು ನೀಡಬೇಡಿ.

೨೦. ಪರೀಕ್ಷೆಯ ಸಮಯದಲ್ಲಿ ಯಾವುದೇ ಸಹಾಯವನ್ನು ಪಡೆಯಬೇಡಿ.

కుల్కవేంఖని
సెంబుకునాకునవల్లకంకు ౨౯

[illegible]

౧౪౫

[illegible]

రఘునాథరావుభోసలెసంస్థానకు ౨౦

[illegible]

౨౦

[illegible]

౧౪౫

[illegible]

[illegible] ౧౯

[illegible]

[illegible]

[illegible]

[illegible]

[illegible]

[illegible]

[illegible]

[illegible]

[illegible]

[illegible]

[illegible]

[illegible]

[illegible] ౧౦

[illegible]

[illegible]

[illegible]

[illegible]

[illegible]

[illegible] ౧౦

[illegible]

[illegible]

[illegible]

[illegible]

[illegible]

[illegible]

[illegible]

[illegible] ಸಂಬಳ [illegible]

[illegible]

[illegible]

[illegible]

[illegible]

[illegible]

[illegible]

[illegible]

[illegible]

ಕಾಲಮಾನ ಸಂಖ್ಯೆ ೧೫೦೦

ಕಾಲಮಾನ ಸಂಖ್ಯೆ ೧೫೦೦

ಕಾಲಮಾನ ಸಂಖ್ಯೆ ೧೫೦೦

ಕಾಲಮಾನ ಸಂಖ್ಯೆ ೧೫೦೦

[illegible]

[illegible]

[illegible]

[illegible]

[illegible]

ಕೆಂದಲ್ಲಿ ಮರಿಯಂಸಾಬಿಗೆ
ಸಿರಬಹನಿಸಾಳ್ಳಿ ॥[illegible]॥

[illegible]
॥[illegible]॥ [illegible]
[illegible]

ಕೆಂಪ್ಪೆಯನವರಾಪ್ಪೆಯನಿಗೆ
ಸಿರಬಹನಿಸಾಳ್ಳಿ [illegible]

[illegible]
[illegible] ॥[illegible]

[illegible]
॥[illegible] [illegible]
[illegible]
[illegible]

[illegible]

[illegible]

ಕಂದಲ್ಲಿ ಬೊಂದ [illegible]

ನಿರಬಹುದಿತಸಾಲು ಶ್ರೀ

ಸ೧

ಶ್ರೀ [illegible] ||೦

[illegible]

ಸುಂಕದಪೈಕಿನಬಾಬತ್ತುಕುಲುಂವಕ್ಕೆ

೧೧೭ ಹೊಂಬಕ್ಕುಲಿಗೆ ಕೆಲಿನಬಾಬ್ತು

೧೧೭೦ ಕೈಕಾಲುಳಿಲುಂಬಾಬ್ತು

೧೨೭೦

೧೨೭೦ ಬಾಬ್ತುಂಕ್ಕೆಳುಳಿಲುಂ

ಕುಂಬನೆಳಕಾಲಿಗೆ

ಕಂಡಂಬಾಬ್ತು

೧೧೭೦ ಕೈಕಾಲುಳಿಲುಂಬಾಬ್ತು

೧೨೭೦

ಯಳ್ಳವಂದೂರುಲೂಳ್ಳೆಯನವಕ್ಕೆ

ಕೆಸಿನಾಬಳುಪ್ರಕಾರಕೆಮೂಸಕಳ್ಳಕಲುಪ

ಬಿಬಾಸುಕಿಸೆಕಂಟಾಲು

೧೧೭೦

ಕಾಲುಳಿಲುಂಬಾಬ್ತು

ಕಾಲಿಗೆ ಕೆಲಿನಬಾಬ್ತು ೧೧೭

ಸುಂಕದಪೈಕಿನಬಾಬತ್ತುಕುಲುಂವಕ್ಕೆ

ಕಡೆಗಾರುಬಾನಿ

ಸುತ್ತಿನಪಡಿಕೆಲ್ಲಿಸೊಲ್ಲಿಪ್ಪಂದುಂಕಲ್ಲುಂ
ಪೆಲ್ಲಿಂಬುನಿಸೆಲ್ಲುಬಾಳ್ಕೆಕಂಟ್ಟಾಮಲು

೨೧೧೦

ಸಂಗತಿಲಂಗಡಿಕುಳಿಸ್ಸ

ಪಾಬಪಪಾಕಾರಳಿಕ್ಕಂಸ ನಂಗಡಿಂ

ಸಂಗಡಿಸ್ಸ

ಕಡಿಗಾಂಲಿಲಂಗಡಿಕುಳಿಸ್ಸ

ನಿಗಾಲುಲಿಸಿಕಡಿಕೆಂದಾಂಲಿಸ್ಸ

ಕಡಿಲಂಲಿಲಿಂಗಡಿಕುಳಿಸ್ಸ

ಬಂಗಡಿಂ

ಬಂಗಡಿಂ

ಬಂಗಡಿಂ ಸಂಗಡಿಕುಳಿಸ್ಸ

ಕಾಲಮಿತಿ ಮುಗಿದ ನಂತರ ಬಂದ ಅರ್ಜಿಗಳು

ಕಾಲಮಿತಿ ಮುಗಿದ ನಂತರ ಬಂದ ಅರ್ಜಿಗಳು

ಕ್ರ.ಸಂ. ಅರ್ಜಿದಾರರ ಹೆಸರು ಅರ್ಜಿ ಸಲ್ಲಿಸಿದ ದಿನಾಂಕ ಅರ್ಜಿ ಸಲ್ಲಿಸಿದ ಸಮಯ ಅರ್ಜಿ ಸಲ್ಲಿಸಿದ ಸ್ಥಳ ಅರ್ಜಿ ಸಲ್ಲಿಸಿದ ಕಾರಣ

೧ ಶ್ರೀಮತಿ ಸುಮಿತ್ರಾ ೧೫/೦೭/೨೦೨೩ ೧೧:೩೦ ಗಂಟೆ ಕಚೇರಿ ಕಾಲಮಿತಿ ಮುಗಿದ ನಂತರ ಅರ್ಜಿ ಸಲ್ಲಿಸಿದ್ದಾರೆ

೨ ಶ್ರೀ ಮಂಜುನಾಥ ೧೫/೦೭/೨೦೨೩ ೧೧:೪೫ ಗಂಟೆ ಕಚೇರಿ ಕಾಲಮಿತಿ ಮುಗಿದ ನಂತರ ಅರ್ಜಿ ಸಲ್ಲಿಸಿದ್ದಾರೆ

೩ ಶ್ರೀಮತಿ ಲಕ್ಷ್ಮಿ ೧೫/೦೭/೨೦೨೩ ೧೨:೦೦ ಗಂಟೆ ಕಚೇರಿ ಕಾಲಮಿತಿ ಮುಗಿದ ನಂತರ ಅರ್ಜಿ ಸಲ್ಲಿಸಿದ್ದಾರೆ

೪ ಶ್ರೀ ಗಂಗಾಧರ ೧೫/೦೭/೨೦೨೩ ೧೨:೧೫ ಗಂಟೆ ಕಚೇರಿ ಕಾಲಮಿತಿ ಮುಗಿದ ನಂತರ ಅರ್ಜಿ ಸಲ್ಲಿಸಿದ್ದಾರೆ

೫ ಶ್ರೀಮತಿ ಪಾರ್ವತಿ ೧೫/೦೭/೨೦೨೩ ೧೨:೩೦ ಗಂಟೆ ಕಚೇರಿ ಕಾಲಮಿತಿ ಮುಗಿದ ನಂತರ ಅರ್ಜಿ ಸಲ್ಲಿಸಿದ್ದಾರೆ

ಕಾಲಮಿತಿ ಮುಗಿದ ನಂತರ ಬಂದ ಅರ್ಜಿಗಳು

ಕ್ರ.ಸಂ. ಅರ್ಜಿದಾರರ ಹೆಸರು ಅರ್ಜಿ ಸಲ್ಲಿಸಿದ ದಿನಾಂಕ ಅರ್ಜಿ ಸಲ್ಲಿಸಿದ ಸಮಯ ಅರ್ಜಿ ಸಲ್ಲಿಸಿದ ಸ್ಥಳ ಅರ್ಜಿ ಸಲ್ಲಿಸಿದ ಕಾರಣ

೧ ಶ್ರೀಮತಿ ಸುಮಿತ್ರಾ ೧೫/೦೭/೨೦೨೩ ೧೧:೩೦ ಗಂಟೆ ಕಚೇರಿ ಕಾಲಮಿತಿ ಮುಗಿದ ನಂತರ ಅರ್ಜಿ ಸಲ್ಲಿಸಿದ್ದಾರೆ

೨ ಶ್ರೀ ಮಂಜುನಾಥ ೧೫/೦೭/೨೦೨೩ ೧೧:೪೫ ಗಂಟೆ ಕಚೇರಿ ಕಾಲಮಿತಿ ಮುಗಿದ ನಂತರ ಅರ್ಜಿ ಸಲ್ಲಿಸಿದ್ದಾರೆ

೩ ಶ್ರೀಮತಿ ಲಕ್ಷ್ಮಿ ೧೫/೦೭/೨೦೨೩ ೧೨:೦೦ ಗಂಟೆ ಕಚೇರಿ ಕಾಲಮಿತಿ ಮುಗಿದ ನಂತರ ಅರ್ಜಿ ಸಲ್ಲಿಸಿದ್ದಾರೆ

೪ ಶ್ರೀ ಗಂಗಾಧರ ೧೫/೦೭/೨೦೨೩ ೧೨:೧೫ ಗಂಟೆ ಕಚೇರಿ ಕಾಲಮಿತಿ ಮುಗಿದ ನಂತರ ಅರ್ಜಿ ಸಲ್ಲಿಸಿದ್ದಾರೆ

೫ ಶ್ರೀಮತಿ ಪಾರ್ವತಿ ೧೫/೦೭/೨೦೨೩ ೧೨:೩೦ ಗಂಟೆ ಕಚೇರಿ ಕಾಲಮಿತಿ ಮುಗಿದ ನಂತರ ಅರ್ಜಿ ಸಲ್ಲಿಸಿದ್ದಾರೆ

ಸಂಖ್ಯೆ: ಆಸಂ/ಸಿಬ್ಬಂದಿ/ಪಿಎಫ್/೨೦೨೩-೨೪/೧೨೩೪

ದಿನಾಂಕ: ೧೫.೦೬.೨೦೨೩

ಸುತ್ತೋಲೆ

ವಿಷಯ: ಸಾಮಾನ್ಯ ಭವಿಷ್ಯ ನಿಧಿ (ಜಿಪಿಎಫ್) ಖಾತೆಗೆ ವಾರ್ಷಿಕ ಚಂದಾ ಪಾವತಿಸುವ ಬಗ್ಗೆ.

ಸರ್ಕಾರಿ ನೌಕರರ ಸಾಮಾನ್ಯ ಭವಿಷ್ಯ ನಿಧಿ (ಜಿಪಿಎಫ್) ಖಾತೆಗೆ ೨೦೨೩-೨೪ನೇ ಸಾಲಿನ ವಾರ್ಷಿಕ ಚಂದಾ ಪಾವತಿಸಲು ಕೊನೆಯ ದಿನಾಂಕ ೩೦.೦೬.೨೦೨೩ ಆಗಿರುತ್ತದೆ. ಈ ದಿನಾಂಕದೊಳಗೆ ಚಂದಾ ಪಾವತಿಸದಿದ್ದಲ್ಲಿ ತಡವಾಗಿ ಪಾವತಿಸಿದ ಪ್ರತಿ ತಿಂಗಳಿಗೆ ಶೇ. ೧ರಷ್ಟು ದಂಡ ವಿಧಿಸಲಾಗುವುದು.

ಸಹಿ/-
ಕೆ. ಎಸ್. ಮಲ್ಲಿಕಾರ್ಜುನ ಗೌಡ
ಆಡಳಿತಾಧಿಕಾರಿ

ಕನ್ನಡ

ಕನ್ನಡ ಪತ್ರಿಕೆ ಪ್ರಬಂಧ

ನಾ ನಾ ಲಕ್ಷುಪುಲುಂಗಿ —

ನಂಗಿಪುರದಕ್ಕಿಂಬಿಕಾಗಿರಂಗಕ್ಕಿ —
ಸುರಕ್ಕನಕ್ಕುಲಕ್ಕಿಂಲದಂಲಂಗಿಂಲಕ್ಕಿಂಗಿ
ನಕ್ಕಿನೀಕಿಂಲಂಗಿಂಲಕ್ಕಿಂಲಂಲಂಗಿ ೭೧೦
ನಂಂಕ್ಕುಲಕ್ಕಿಕ್ಕಿಂಲಂಲಂಲಂಲಕ್ಕಿಂಲಂಲಂಲಂಲಂಲ —
ಲನಕ್ಕಿಲಂಲಂಲಕ್ಕಿಂಲಂಲಕ್ಕಿಂಲಂಲ ೧೦೧೦
ಲಂಲಕ್ಕಿಲಕ್ಕಿಲಂಲ ೭೧೦

ಸಂ೦
೧೧೦೦೦

ಕಾರ್ಯಾಲಯ ಸಹಾಯಕ ಆಯುಕ್ತರು ಮಡಿಕೇರಿ ಉಪವಿಭಾಗ ಮಡಿಕೇರಿ

ಸಂಖ್ಯೆ: ಎ.ಸಿ/ಎಸ್.ಆರ್/ಸಿ.ಆರ್.ಪಿ/೨೦೨೧-೨೨

ದಿನಾಂಕ: ೧೭.೦೧.೨೦೨೨

ಸುತ್ತೋಲೆ

ವಿಷಯ: ಸಾರ್ವಜನಿಕ ಸ್ಥಳಗಳಲ್ಲಿ ಸಿ.ಆರ್.ಪಿ.ಸಿ ಕಲಂ ೧೪೪ ಜಾರಿಯಲ್ಲಿರುವ ಬಗ್ಗೆ.

ಮಡಿಕೇರಿ ಉಪವಿಭಾಗ ವ್ಯಾಪ್ತಿಯಲ್ಲಿ ಕೋವಿಡ್-೧೯ ಸೋಂಕು ಹರಡುವಿಕೆಯನ್ನು ತಡೆಗಟ್ಟಲು ಸಾರ್ವಜನಿಕ ಸ್ಥಳಗಳಲ್ಲಿ ಸಿ.ಆರ್.ಪಿ.ಸಿ ಕಲಂ ೧೪೪ ಜಾರಿಯಲ್ಲಿರುವ ಬಗ್ಗೆ ಸಾರ್ವಜನಿಕರಿಗೆ ಈ ಮೂಲಕ ತಿಳಿಸಲಾಗಿದೆ.

ಸಹಾಯಕ ಆಯುಕ್ತರು
ಮಡಿಕೇರಿ ಉಪವಿಭಾಗ
ಮಡಿಕೇರಿ

ಪ್ರತಿ:
೧) ಪೊಲೀಸ್ ಅಧೀಕ್ಷಕರು, ಕೊಡಗು ಜಿಲ್ಲೆ, ಮಡಿಕೇರಿ
೨) ಕಾರ್ಯನಿರ್ವಾಹಕ ಅಧಿಕಾರಿಗಳು, ಮಡಿಕೇರಿ ನಗರಸಭೆ, ಮಡಿಕೇರಿ
೩) ಕಾರ್ಯನಿರ್ವಾಹಕ ಅಧಿಕಾರಿಗಳು, ಸೋಮವಾರಪೇಟೆ ಪಟ್ಟಣ ಪಂಚಾಯಿತಿ, ಸೋಮವಾರಪೇಟೆ
೪) ಕಾರ್ಯನಿರ್ವಾಹಕ ಅಧಿಕಾರಿಗಳು, ಕುಶಾಲನಗರ ಪಟ್ಟಣ ಪಂಚಾಯಿತಿ, ಕುಶಾಲನಗರ
೫) ಕಾರ್ಯನಿರ್ವಾಹಕ ಅಧಿಕಾರಿಗಳು, ಗೋಣಿಕೊಪ್ಪಲು ಪಟ್ಟಣ ಪಂಚಾಯಿತಿ, ಗೋಣಿಕೊಪ್ಪಲು
೬) ಕಾರ್ಯನಿರ್ವಾಹಕ ಅಧಿಕಾರಿಗಳು, ಪೊನ್ನಂಪೇಟೆ ಪಟ್ಟಣ ಪಂಚಾಯಿತಿ, ಪೊನ್ನಂಪೇಟೆ
೭) ಕಾರ್ಯನಿರ್ವಾಹಕ ಅಧಿಕಾರಿಗಳು, ವೀರಾಜಪೇಟೆ ಪಟ್ಟಣ ಪಂಚಾಯಿತಿ, ವೀರಾಜಪೇಟೆ
೮) ಕಾರ್ಯನಿರ್ವಾಹಕ ಅಧಿಕಾರಿಗಳು, ಸಿದ್ದಾಪುರ ಪಟ್ಟಣ ಪಂಚಾಯಿತಿ, ಸಿದ್ದಾಪುರ
೯) ಕಾರ್ಯನಿರ್ವಾಹಕ ಅಧಿಕಾರಿಗಳು, ಶನಿವಾರಸಂತೆ ಪಟ್ಟಣ ಪಂಚಾಯಿತಿ, ಶನಿವಾರಸಂತೆ
೧೦) ಕಾರ್ಯನಿರ್ವಾಹಕ ಅಧಿಕಾರಿಗಳು, ಕುಶಾಲನಗರ ಪಟ್ಟಣ ಪಂಚಾಯಿತಿ, ಕುಶಾಲನಗರ
೧೧) ಕಾರ್ಯನಿರ್ವಾಹಕ ಅಧಿಕಾರಿಗಳು, ಕೊಡಗು ಜಿಲ್ಲಾ ಪಂಚಾಯಿತಿ, ಮಡಿಕೇರಿ
೧೨) ಕಾರ್ಯನಿರ್ವಾಹಕ ಅಧಿಕಾರಿಗಳು, ಮಡಿಕೇರಿ ತಾಲ್ಲೂಕು ಪಂಚಾಯಿತಿ, ಮಡಿಕೇರಿ
೧೩) ಕಾರ್ಯನಿರ್ವಾಹಕ ಅಧಿಕಾರಿಗಳು, ಸೋಮವಾರಪೇಟೆ ತಾಲ್ಲೂಕು ಪಂಚಾಯಿತಿ, ಸೋಮವಾರಪೇಟೆ
೧೪) ಕಾರ್ಯನಿರ್ವಾಹಕ ಅಧಿಕಾರಿಗಳು, ವೀರಾಜಪೇಟೆ ತಾಲ್ಲೂಕು ಪಂಚಾಯಿತಿ, ವೀರಾಜಪೇಟೆ
೧೫) ಕಾರ್ಯನಿರ್ವಾಹಕ ಅಧಿಕಾರಿಗಳು, ಕುಶಾಲನಗರ ತಾಲ್ಲೂಕು ಪಂಚಾಯಿತಿ, ಕುಶಾಲನಗರ

ચોથો વર્ગ (ક) ને રહેવાની વ્યવસ્થા
(ચોથા વર્ગના કર્મચારીઓ માટે)

(a)

(b)

(c)

(d)

ಅಡಿಕೆ ಕಾಯಿ ಕೊಯ್ಯುವುದು

ಅಡಿಕೆ ಮರ ಹತ್ತುವುದು

ಅಡಿಕೆ ಮರ ಹತ್ತಲು ಬಳಸುವ ಸಾಧನಗಳು

ಅಡಿಕೆ ಮರ ಹತ್ತಲು ಬಳಸುವ ಸಾಧನಗಳು

ಅಡಿಕೆ ಮರ ಹತ್ತುವುದು

ಅಡಿಕೆ ಕಾಯಿ ಕೊಯ್ಯ

[illegible]

[illegible]

[illegible]

[illegible]

[illegible]

[illegible]

ಪರಿಚಯ

ಹೆಸರು

ವಿಳಾಸ

ಪರಿಚಯ ಪತ್ರ

ಹೆಸರು

ವಿಳಾಸ

ಪರಿಚಯ ಪತ್ರ

ಹೆಸರು

ವಿಳಾಸ

END

SERIAL NO. 133

SIDE B

START

SERIAL No. 134

SIDE A

YEAR	VILLAGE	ABSTRACT
1844-45.	AMBALE	RECEIPTS AND EXPENDITURE WITH REFERENCE TO HOLDINGS.

శ్రీరామచంద్రాయ నమః॥

[illegible]॥

శ్రీ ౧ గణాధిపతయే నమః॥

శ్రీ ౧ శారదా[illegible] నమః॥

శ్రీ ౧ [illegible] నమః॥

శ్రీ ౧ [illegible]॥

శ్రీ ౧ [illegible]

శ్రీ ౧ [illegible]॥

[illegible]॥

స్వస్తిశ్రీ [illegible] సంవత్సర [illegible]

[illegible]

[illegible] ॥ ॥ ॥ ॥ ॥ ॥ ॥

[illegible]

[illegible]

[illegible]

[illegible]

[illegible] ୧୦୨ ।।୮ [illegible]

[illegible]

୧୧।।୧୫ [illegible]

[illegible]

[illegible]

୨।।୭।। [illegible]

[illegible]

[illegible]

୨୨।।୮।୦ [illegible]

[illegible]

ಸಂಖ್ಯೆ: ಆಇ/೨೦೨೨-೨೩/೧೨೩೪

ದಿನಾಂಕ: ೧೫.೦೭.೨೦೨೨

ಸೇವೆಯಿಂದ ವಜಾಗೊಳಿಸಿದ ಆದೇಶ

ಶ್ರೀ ಮಂಜುನಾಥ ಬಿನ್ ಕೃಷ್ಣಪ್ಪ, ಸಹಾಯಕ ಇಂಜಿನಿಯರ್, ಕಿರು ನೀರಾವರಿ ಉಪವಿಭಾಗ, ಹೊಸಕೋಟೆ ಇವರು ಕರ್ತವ್ಯಕ್ಕೆ ಹಾಜರಾಗದೆ ಸತತವಾಗಿ ೧೨೦ ದಿನಗಳಿಗೂ ಹೆಚ್ಚು ಕಾಲ ಗೈರುಹಾಜರಾಗಿರುವುದರಿಂದ, ಕರ್ನಾಟಕ ನಾಗರಿಕ ಸೇವೆಗಳ (ನಡತೆ) ನಿಯಮಗಳು, ೧೯೬೫ರ ನಿಯಮ ೧೧ರ ಅಡಿಯಲ್ಲಿ ಇವರನ್ನು ಸೇವೆಯಿಂದ ವಜಾಗೊಳಿಸಲಾಗಿದೆ.

ಸಹಿ/-
ಕಾರ್ಯಪಾಲಕ ಇಂಜಿನಿಯರ್
ಕಿರು ನೀರಾವರಿ ವಿಭಾಗ, ಹೊಸಕೋಟೆ

ಪ್ರತಿ:
೧. ಶ್ರೀ ಮಂಜುನಾಥ ಬಿನ್ ಕೃಷ್ಣಪ್ಪ, ಸಹಾಯಕ ಇಂಜಿನಿಯರ್ (ಮಾಹಿತಿಗಾಗಿ)
೨. ಲೆಕ್ಕಾಧಿಕಾರಿ, ಕಿರು ನೀರಾವರಿ ವಿಭಾಗ, ಹೊಸಕೋಟೆ (ಕ್ರಮಕ್ಕಾಗಿ)
೩. ಕಡತ ಸಂಖ್ಯೆ: ಆಇ/ಸೇವೆ/೨೦೨೨/೦೪೫

ಸಂಖ್ಯೆ: ಆಇ/೨೦೨೨-೨೩/೧೨೩೪

ದಿನಾಂಕ: ೧೫.೦೭.೨೦೨೨

ಸೇವೆಯಿಂದ ವಜಾಗೊಳಿಸಿದ ಆದೇಶ

ಶ್ರೀ ಮಂಜುನಾಥ ಬಿನ್ ಕೃಷ್ಣಪ್ಪ, ಸಹಾಯಕ ಇಂಜಿನಿಯರ್, ಕಿರು ನೀರಾವರಿ ಉಪವಿಭಾಗ, ಹೊಸಕೋಟೆ ಇವರು ಕರ್ತವ್ಯಕ್ಕೆ ಹಾಜರಾಗದೆ ಸತತವಾಗಿ ೧೨೦ ದಿನಗಳಿಗೂ ಹೆಚ್ಚು ಕಾಲ ಗೈರುಹಾಜರಾಗಿರುವುದರಿಂದ, ಕರ್ನಾಟಕ ನಾಗರಿಕ ಸೇವೆಗಳ (ನಡತೆ) ನಿಯಮಗಳು, ೧೯೬೫ರ ನಿಯಮ ೧೧ರ ಅಡಿಯಲ್ಲಿ ಇವರನ್ನು ಸೇವೆಯಿಂದ ವಜಾಗೊಳಿಸಲಾಗಿದೆ.

ಸಹಿ/-
ಕಾರ್ಯಪಾಲಕ ಇಂಜಿನಿಯರ್
ಕಿರು ನೀರಾವರಿ ವಿಭಾಗ, ಹೊಸಕೋಟೆ

ಪ್ರತಿ:
೧. ಶ್ರೀ ಮಂಜುನಾಥ ಬಿನ್ ಕೃಷ್ಣಪ್ಪ, ಸಹಾಯಕ ಇಂಜಿನಿಯರ್ (ಮಾಹಿತಿಗಾಗಿ)
೨. ಲೆಕ್ಕಾಧಿಕಾರಿ, ಕಿರು ನೀರಾವರಿ ವಿಭಾಗ, ಹೊಸಕೋಟೆ (ಕ್ರಮಕ್ಕಾಗಿ)
೩. ಕಡತ ಸಂಖ್ಯೆ: ಆಇ/ಸೇವೆ/೨೦೨೨/೦೪೫

(illegible)

ಸಂಖ್ಯೆ

ಸಂಖ್ಯೆ

ಸಂಖ್ಯೆ

ಸಂಖ್ಯೆ

[illegible]

[illegible]

[illegible]

మొత్తం [illegible]

[illegible]

[illegible]

[illegible]

[illegible]

[illegible]

[illegible]

[illegible]

[illegible]

[illegible]

మొత్తం [illegible]

[illegible]

[illegible]

[illegible]

[illegible]

[illegible]

[illegible]

(1)

(2)

[illegible]

[illegible]

[illegible]

[illegible]

[illegible]

(ب)

ہدایت: ہر سوال کے نیچے دیے گئے چار متبادل جوابات میں سے درست جواب کا انتخاب کریں۔

۱۔ ۔۔۔

ಸಂಖ್ಯೆ: ಸಿಇಒ/ಎಸ್‌ಎಸ್‌ಎಸ್/ಸಿಆರ್/೨೦೨೧-೨೨

ಸಿಂಧನೂರು ತಾಲ್ಲೂಕು ಪಂಚಾಯತ್

ಸಿಂಧನೂರು ತಾಲ್ಲೂಕು ಪಂಚಾಯತ್ ಕಾರ್ಯಾಲಯ

ಸಂಖ್ಯೆ:

ಇಂದ

ಇವರಿಗೆ

ವಿಷಯ:

ಉಲ್ಲೇಖ:

ಮಾನ್ಯರೇ,

ತಮ್ಮ ವಿಶ್ವಾಸಿ,

ಸಹಿ

ಹೆಸರು

ವಿಳಾಸ

ಸಂಖ್ಯೆ:

ಇಂದ

ಇವರಿಗೆ

ವಿಷಯ:

ಉಲ್ಲೇಖ:

ಮಾನ್ಯರೇ,

ತಮ್ಮ ವಿಶ್ವಾಸಿ,

ಸಹಿ

ಹೆಸರು

ವಿಳಾಸ

ಸಂಖ್ಯೆ: ಸಿಬ್ಬಂದಿ ಇಲಾಖೆ

ಸಂಖ್ಯೆ: ಸಿಬ್ಬಂದಿ ಇಲಾಖೆ

ಸಂಖ್ಯೆ: ಸಿಬ್ಬಂದಿ ಇಲಾಖೆ

ಸಂಖ್ಯೆ: ಸಿಬ್ಬಂದಿ ಇಲಾಖೆ

১। নিম্নলিখিত বাক্যগুলির শুদ্ধ রূপ লিখ :

ক) আমি তোমার সাথে যাবো।

খ) তুমি কোথায় যাবে?

গ) সে আমার বন্ধু।

ঘ) তারা ভালো ছেলে।

ঙ) আমরা বাংলাদেশে বাস করি।

২। নিম্নলিখিত শব্দগুলির বিপরীত শব্দ লিখ :

ভালো — খারাপ

বড় — ছোট

দিন — রাত

সুখ — দুঃখ

৩। নিম্নলিখিত বাক্যগুলি অনুবাদ কর :

ক) আমি বাংলা ভাষা ভালোবাসি।

খ) তুমি কি করছো?

গ) সে একজন ডাক্তার।

ঘ) আমরা স্কুলে যাই।

ঙ) তারা খেলছে।

১। নিম্নলিখিত বাক্যগুলির শুদ্ধ রূপ লিখ :

ক) আমি তোমার সাথে যাবো।

খ) তুমি কোথায় যাবে?

গ) সে আমার বন্ধু।

ঘ) তারা ভালো ছেলে।

ঙ) আমরা বাংলাদেশে বাস করি।

২। নিম্নলিখিত শব্দগুলির বিপরীত শব্দ লিখ :

ভালো — খারাপ

বড় — ছোট

দিন — রাত

সুখ — দুঃখ

৩। নিম্নলিখিত বাক্যগুলি অনুবাদ কর :

ক) আমি বাংলা ভাষা ভালোবাসি।

খ) তুমি কি করছো?

গ) সে একজন ডাক্তার।

ঘ) আমরা স্কুলে যাই।

ঙ) তারা খেলছে।

ಸಂಖ್ಯೆ ಸಿಆಸುಇ ೨೦೨೨ ಸಿಎಸ್‌ಆರ್ ೧೨೨೨

ಸಿಎಸ್‌ಆರ್ ಅಡಿಯಲ್ಲಿ ಕೈಗೊಳ್ಳಲಾಗುವ ಕಾಮಗಾರಿಗಳ ಪಟ್ಟಿ

ಕಾಮಗಾರಿಯ ಹೆಸರು

ಕಾಮಗಾರಿಯ ಅಂದಾಜು ಮೊತ್ತ

ಕಾಮಗಾರಿಯ ಸ್ಥಳ

ಕಾಮಗಾರಿಯ ಅವಧಿ

ಕಾಮಗಾರಿಯ ಉದ್ದೇಶ

ಕಾಮಗಾರಿಯ ಪ್ರಯೋಜನ

ಕಾಮಗಾರಿಯ ಅನುಷ್ಠಾನ ಸಂಸ್ಥೆ

ಕಾಮಗಾರಿಯ ಮೇಲ್ವಿಚಾರಣೆ

ಕಾಮಗಾರಿಯ ಪೂರ್ಣಗೊಳಿಸುವಿಕೆ

ಕಾಮಗಾರಿಯ ಮೌಲ್ಯಮಾಪನ

ಕಾಮಗಾರಿಯ ಸುಸ್ಥಿರತೆ

ಕಾಮಗಾರಿಯ ಪರಿಣಾಮ

ಕಾಮಗಾರಿಯ ಸಮುದಾಯ ಭಾಗವಹಿಸುವಿಕೆ

ಕಾಮಗಾರಿಯ ಪಾಲುದಾರರು

ಕಾಮಗಾರಿಯ ಹಣಕಾಸು ವ್ಯವಸ್ಥೆ

ಕಾಮಗಾರಿಯ ಲೆಕ್ಕಪರಿಶೋಧನೆ

ಕಾಮಗಾರಿಯ ವರದಿ

ಕಾಮಗಾರಿಯ ಪ್ರಚಾರ

ಕಾಮಗಾರಿಯ ಭವಿಷ್ಯದ ಯೋಜನೆಗಳು

ಕಾಮಗಾರಿಯ ಸವಾಲುಗಳು

ಕಾಮಗಾರಿಯ ಪರಿಹಾರೋಪಾಯಗಳು

ಕಾಮಗಾರಿಯ ಕಲಿಕೆಗಳು

ಕಾಮಗಾರಿಯ ಶಿಫಾರಸುಗಳು

ಕಾಮಗಾರಿಯ ಅನುಬಂಧಗಳು

ಕಾಮಗಾರಿಯ ಉಲ್ಲೇಖಗಳು

ಕಾಮಗಾರಿಯ ಸೂಚ್ಯಂಕ

ಕಾಮಗಾರಿಯ ಶಬ್ದಕೋಶ

ಕಾಮಗಾರಿಯ ಸಂಕ್ಷೇಪಣಗಳು

ಕಾಮಗಾರಿಯ ಚಿತ್ರಗಳು

ಕಾಮಗಾರಿಯ ನಕ್ಷೆಗಳು

ಕಾಮಗಾರಿಯ ಕೋಷ್ಟಕಗಳು

ಕಾಮಗಾರಿಯ ಗ್ರಾಫ್‌ಗಳು

ಕಾಮಗಾರಿಯ ಸಮೀಕ್ಷೆಗಳು

ಕಾಮಗಾರಿಯ ಸಂದರ್ಶನಗಳು

ಕಾಮಗಾರಿಯ ಕೇಸ್ ಸ್ಟಡಿಗಳು

ಕಾಮಗಾರಿಯ ಅಂಕಿಅಂಶಗಳು

ಕಾಮಗಾರಿಯ ಮಾಹಿತಿ

ಕಾಮಗಾರಿಯ ದತ್ತಾಂಶ

ಕಾಮಗಾರಿಯ ವಿಶ್ಲೇಷಣೆ

ಕಾಮಗಾರಿಯ ಫಲಿತಾಂಶಗಳು

ಕಾಮಗಾರಿಯ ತೀರ್ಮಾನಗಳು

ಕಾಮಗಾರಿಯ ಶಿಫಾರಸುಗಳು

ಕಾಮಗಾರಿಯ ಅನುಷ್ಠಾನ

(ಅ)

(ಆ)

(ಇ)

ಸಂಖ್ಯೆ

ಅಂಚೆ ಚೀಟಿ

ಇವರಿಗೆ

ಶ್ರೀಯುತ

ಸಂಖ್ಯೆ

ಅಂಚೆ ಚೀಟಿ

ಇವರಿಗೆ

ಶ್ರೀಯುತ

[illegible]

[illegible]

[illegible]

[illegible]

[illegible]

(ج)

(د)

(ه)

ಸಂಖ್ಯೆ: ಪಿಡಿಒ/ಗ್ರಾಪಂ/ಕಾಮಗಾರಿ/೨೦೨೩-೨೪/೧೨೭

ದಿನಾಂಕ: ೧೫/೦೭/೨೦೨೩

ಸೇವೆಯಲ್ಲಿ,
ಶ್ರೀ ಮಲ್ಲಿಕಾರ್ಜುನ ಬಿನ್ ಸಿದ್ದಪ್ಪ ಹಿರೇಮಠ,
ಗುತ್ತಿಗೆದಾರರು, ಕಲ್ಲೂರು ಗ್ರಾಮ.

ವಿಷಯ: ಕಾಮಗಾರಿ ಆದೇಶ ಪತ್ರ ನೀಡುವ ಕುರಿತು.

ಉಲ್ಲೇಖ: ಗ್ರಾಮ ಪಂಚಾಯತಿ ಸಾಮಾನ್ಯ ಸಭೆಯ ನಿರ್ಣಯ ಸಂಖ್ಯೆ ೧೨ ದಿನಾಂಕ ೧೦/೦೭/೨೦೨೩

ಮೇಲ್ಕಂಡ ವಿಷಯ ಮತ್ತು ಉಲ್ಲೇಖಕ್ಕೆ ಸಂಬಂಧಿಸಿದಂತೆ, ಗ್ರಾಮ ಪಂಚಾಯತಿ ಸಾಮಾನ್ಯ ಸಭೆಯಲ್ಲಿ ತೆಗೆದುಕೊಂಡ ನಿರ್ಣಯದಂತೆ ಕಲ್ಲೂರು ಗ್ರಾಮದ ಹೊಸ ಕಾಲೋನಿಯಲ್ಲಿ ಸಿಸಿ ರಸ್ತೆ ಮತ್ತು ಚರಂಡಿ ನಿರ್ಮಾಣ ಕಾಮಗಾರಿಯನ್ನು ನಿಮಗೆ ಆದೇಶಿಸಲಾಗಿದೆ. ಕಾಮಗಾರಿಯ ಅಂದಾಜು ಮೊತ್ತ ರೂ. ೪,೫೦,೦೦೦/- ಆಗಿದ್ದು, ಇದಕ್ಕೆ ಸಂಬಂಧಿಸಿದ ಅಂದಾಜು ಪಟ್ಟಿ ಮತ್ತು ನಕ್ಷೆಯನ್ನು ಈ ಪತ್ರದೊಂದಿಗೆ ಲಗತ್ತಿಸಲಾಗಿದೆ.

ಕಾಮಗಾರಿಯನ್ನು ೩೦ ದಿನಗಳ ಒಳಗಾಗಿ ಪೂರ್ಣಗೊಳಿಸಬೇಕು. ಕಾಮಗಾರಿಯ ಗುಣಮಟ್ಟದಲ್ಲಿ ಯಾವುದೇ ರಾಜಿ ಇರಬಾರದು. ಕಳಪೆ ಕಾಮಗಾರಿ ಕಂಡುಬಂದಲ್ಲಿ ಬಿಲ್ ಪಾವತಿಸಲಾಗುವುದಿಲ್ಲ ಎಂಬುದನ್ನು ತಿಳಿಸಲಾಗಿದೆ.

ಪಿಡಿಒ, ಕಲ್ಲೂರು ಗ್ರಾಮ ಪಂಚಾಯತಿ

ಸಂಖ್ಯೆ: ಪಿಡಿಒ/ಗ್ರಾಪಂ/ಕಾಮಗಾರಿ/೨೦೨೩-೨೪/೧೨೭

ದಿನಾಂಕ: ೧೫/೦೭/೨೦೨೩

ಸೇವೆಯಲ್ಲಿ,
ಶ್ರೀ ಮಲ್ಲಿಕಾರ್ಜುನ ಬಿನ್ ಸಿದ್ದಪ್ಪ ಹಿರೇಮಠ,
ಗುತ್ತಿಗೆದಾರರು, ಕಲ್ಲೂರು ಗ್ರಾಮ.

ವಿಷಯ: ಕಾಮಗಾರಿ ಆದೇಶ ಪತ್ರ ನೀಡುವ ಕುರಿತು.

ಉಲ್ಲೇಖ: ಗ್ರಾಮ ಪಂಚಾಯತಿ ಸಾಮಾನ್ಯ ಸಭೆಯ ನಿರ್ಣಯ ಸಂಖ್ಯೆ ೧೨ ದಿನಾಂಕ ೧೦/೦೭/೨೦೨೩

ಮೇಲ್ಕಂಡ ವಿಷಯ ಮತ್ತು ಉಲ್ಲೇಖಕ್ಕೆ ಸಂಬಂಧಿಸಿದಂತೆ, ಗ್ರಾಮ ಪಂಚಾಯತಿ ಸಾಮಾನ್ಯ ಸಭೆಯಲ್ಲಿ ತೆಗೆದುಕೊಂಡ ನಿರ್ಣಯದಂತೆ ಕಲ್ಲೂರು ಗ್ರಾಮದ ಹೊಸ ಕಾಲೋನಿಯಲ್ಲಿ ಸಿಸಿ ರಸ್ತೆ ಮತ್ತು ಚರಂಡಿ ನಿರ್ಮಾಣ ಕಾಮಗಾರಿಯನ್ನು ನಿಮಗೆ ಆದೇಶಿಸಲಾಗಿದೆ. ಕಾಮಗಾರಿಯ ಅಂದಾಜು ಮೊತ್ತ ರೂ. ೪,೫೦,೦೦೦/- ಆಗಿದ್ದು, ಇದಕ್ಕೆ ಸಂಬಂಧಿಸಿದ ಅಂದಾಜು ಪಟ್ಟಿ ಮತ್ತು ನಕ್ಷೆಯನ್ನು ಈ ಪತ್ರದೊಂದಿಗೆ ಲಗತ್ತಿಸಲಾಗಿದೆ.

ಕಾಮಗಾರಿಯನ್ನು ೩೦ ದಿನಗಳ ಒಳಗಾಗಿ ಪೂರ್ಣಗೊಳಿಸಬೇಕು. ಕಾಮಗಾರಿಯ ಗುಣಮಟ್ಟದಲ್ಲಿ ಯಾವುದೇ ರಾಜಿ ಇರಬಾರದು. ಕಳಪೆ ಕಾಮಗಾರಿ ಕಂಡುಬಂದಲ್ಲಿ ಬಿಲ್ ಪಾವತಿಸಲಾಗುವುದಿಲ್ಲ ಎಂಬುದನ್ನು ತಿಳಿಸಲಾಗಿದೆ.

ಪಿಡಿಒ, ಕಲ್ಲೂರು ಗ್ರಾಮ ಪಂಚಾಯತಿ

నెం ౫౯

[illegible]

[illegible] ౧౧౪|-

[illegible]

[illegible]

[illegible] ౧౧౪|-

నెం ౫౦

[illegible]

[illegible] ౧౧౪|-

[illegible]

[illegible]

[illegible] ౧౧౪|-

[illegible]

౧౧౪|- [illegible]

[illegible] ౧౧౪|-

[illegible]

౧౧౪|- [illegible]

[illegible] ౧౧౪|-

[illegible]

[illegible]

[illegible]

[illegible]

[illegible]

[illegible]

[illegible]

[illegible]

(5)

ಪ್ರಮಾಣ ಪತ್ರ

ಇವರು ನಮ್ಮ ಸಂಸ್ಥೆಯಲ್ಲಿ ಕಳೆದ ಒಂದು ವರ್ಷದಿಂದ ಕಾರ್ಯನಿರ್ವಹಿಸುತ್ತಿದ್ದು ಇವರ ಕಾರ್ಯವೈಖರಿ ಮತ್ತು ನಡವಳಿಕೆಯು ತೃಪ್ತಿಕರವಾಗಿರುತ್ತದೆ. ಇವರು ಯಾವುದೇ ಕೆಟ್ಟ ಚಟಗಳಿಗೆ ಬಲಿಯಾಗಿರುವುದಿಲ್ಲವೆಂದು ಇವರ ಸಹೋದ್ಯೋಗಿಗಳಿಂದ ತಿಳಿದುಬಂದಿರುತ್ತದೆ. ಇವರು ಯಾವುದೇ ಕೆಟ್ಟ ಚಟಗಳಿಗೆ ಬಲಿಯಾಗಿರುವುದಿಲ್ಲವೆಂದು ಇವರ ಸಹೋದ್ಯೋಗಿಗಳಿಂದ ತಿಳಿದುಬಂದಿರುತ್ತದೆ. ಇವರು ಯಾವುದೇ ಕೆಟ್ಟ ಚಟಗಳಿಗೆ ಬಲಿಯಾಗಿರುವುದಿಲ್ಲವೆಂದು ಇವರ ಸಹೋದ್ಯೋಗಿಗಳಿಂದ ತಿಳಿದುಬಂದಿರುತ್ತದೆ. ಇವರು ಯಾವುದೇ ಕೆಟ್ಟ ಚಟಗಳಿಗೆ ಬಲಿಯಾಗಿರುವುದಿಲ್ಲವೆಂದು ಇವರ ಸಹೋದ್ಯೋಗಿಗಳಿಂದ ತಿಳಿದುಬಂದಿರುತ್ತದೆ.

ಸಹಿ

ಹೆಸರು

ಹುದ್ದೆ

ಸಂಸ್ಥೆಯ ಮುದ್ರೆ

ಪ್ರಮಾಣ ಪತ್ರ

ಇವರು ನಮ್ಮ ಸಂಸ್ಥೆಯಲ್ಲಿ ಕಳೆದ ಒಂದು ವರ್ಷದಿಂದ ಕಾರ್ಯನಿರ್ವಹಿಸುತ್ತಿದ್ದು ಇವರ ಕಾರ್ಯವೈಖರಿ ಮತ್ತು ನಡವಳಿಕೆಯು ತೃಪ್ತಿಕರವಾಗಿರುತ್ತದೆ. ಇವರು ಯಾವುದೇ ಕೆಟ್ಟ ಚಟಗಳಿಗೆ ಬಲಿಯಾಗಿರುವುದಿಲ್ಲವೆಂದು ಇವರ ಸಹೋದ್ಯೋಗಿಗಳಿಂದ ತಿಳಿದುಬಂದಿರುತ್ತದೆ. ಇವರು ಯಾವುದೇ ಕೆಟ್ಟ ಚಟಗಳಿಗೆ ಬಲಿಯಾಗಿರುವುದಿಲ್ಲವೆಂದು ಇವರ ಸಹೋದ್ಯೋಗಿಗಳಿಂದ ತಿಳಿದುಬಂದಿರುತ್ತದೆ. ಇವರು ಯಾವುದೇ ಕೆಟ್ಟ ಚಟಗಳಿಗೆ ಬಲಿಯಾಗಿರುವುದಿಲ್ಲವೆಂದು ಇವರ ಸಹೋದ್ಯೋಗಿಗಳಿಂದ ತಿಳಿದುಬಂದಿರುತ್ತದೆ. ಇವರು ಯಾವುದೇ ಕೆಟ್ಟ ಚಟಗಳಿಗೆ ಬಲಿಯಾಗಿರುವುದಿಲ್ಲವೆಂದು ಇವರ ಸಹೋದ್ಯೋಗಿಗಳಿಂದ ತಿಳಿದುಬಂದಿರುತ್ತದೆ.

ಸಹಿ

ಹೆಸರು

ಹುದ್ದೆ

ಸಂಸ್ಥೆಯ ಮುದ್ರೆ

ಕಾಲಂ ೧೨

ಕಾಲಂ ೧೧

ಕಾಲಂ ೧೦

ಕಾಲಂ ೯

ಕಾಲಂ ೮

ಕಾಲಂ ೭

ಕಾಲಂ ೬

ಕಾಲಂ ೫

(1)

(2)

(3)

(4)

(ಅ)

(ಆ)

(ಇ)

(ಈ)

ಕಾಲ ಕಾಲಕ್ಕೆ ಸರಿಯಾಗಿ ಮಳೆ ಬೆಳೆ ಆಗಿ ಸಮೃದ್ಧಿಯಾಗಿ ಬೆಳೆಯಲಿ ಎಂದು ಪ್ರಾರ್ಥಿಸಿ ಈ ಹಬ್ಬವನ್ನು ಆಚರಿಸಲಾಗುತ್ತದೆ.

ಈ ಹಬ್ಬದಲ್ಲಿ ಹೊಲದಲ್ಲಿ ಬೆಳೆದ ಹೊಸ ಧಾನ್ಯಗಳಿಂದ ಪಾಯಸ ಮಾಡಿ ಸೂರ್ಯನಿಗೆ ನೈವೇದ್ಯ ಮಾಡಿ ಸೇವಿಸಲಾಗುತ್ತದೆ.

ಈ ಹಬ್ಬವನ್ನು ಸಂಕ್ರಾಂತಿಯ ಮರುದಿನ ಆಚರಿಸಲಾಗುತ್ತದೆ.

ಈ ಹಬ್ಬವನ್ನು ಆಚರಿಸಲು ಹೊಸ ಬಟ್ಟೆಗಳನ್ನು ಧರಿಸಿ ಸಿಹಿ ತಿಂಡಿಗಳನ್ನು ಮಾಡಿ ಸಂಭ್ರಮಿಸಲಾಗುತ್ತದೆ.

ಈ ಹಬ್ಬವನ್ನು ಆಚರಿಸಲು ಹೊಸ ಬಟ್ಟೆಗಳನ್ನು ಧರಿಸಿ ಸಿಹಿ ತಿಂಡಿಗಳನ್ನು ಮಾಡಿ ಸಂಭ್ರಮಿಸಲಾಗುತ್ತದೆ.

ಈ ಹಬ್ಬದಲ್ಲಿ ಹೊಲದಲ್ಲಿ ಬೆಳೆದ ಹೊಸ ಧಾನ್ಯಗಳಿಂದ ಪಾಯಸ ಮಾಡಿ ಸೂರ್ಯನಿಗೆ ನೈವೇದ್ಯ ಮಾಡಿ ಸೇವಿಸಲಾಗುತ್ತದೆ.

ಕಾಲ ಕಾಲಕ್ಕೆ ಸರಿಯಾಗಿ ಮಳೆ ಬೆಳೆ ಆಗಿ ಸಮೃದ್ಧಿಯಾಗಿ ಬೆಳೆಯಲಿ ಎಂದು ಪ್ರಾರ್ಥಿಸಿ ಈ ಹಬ್ಬವನ್ನು ಆಚರಿಸಲಾಗುತ್ತದೆ.

[illegible]

[illegible]

[illegible]

[illegible]

[illegible]

[illegible]

ಸಂಖ್ಯೆ

ಸಂಖ್ಯೆ

ಸಂಖ್ಯೆ

ಸಂಖ್ಯೆ

ಸಂಖ್ಯೆ

ಸಂಖ್ಯೆ

[illegible]
[illegible]
[illegible]
[illegible]
[illegible]

[illegible]

నం౧
[illegible]
[illegible]

[illegible]

(౧)

[illegible]
[illegible]
[illegible]
[illegible]
[illegible]
[illegible]
[illegible]

[illegible]

[illegible]

[illegible] [illegible]

[illegible]

[illegible]

[illegible]

[illegible]

ಪ್ರಾಂಶುಪಾಲರ ಕಚೇರಿಗೆ

ಸ್ವೀಕಾರ

ಸಂಸ್ಥೆಯ ಪ್ರಾಂಶುಪಾಲರಿಗೆ ಸಲ್ಲಿಸಿದ

ಸ್ವೀಕರಿಸಿದ ಅರ್ಜಿಯ ಸಂಖ್ಯೆ

ಸ್ವೀಕರಿಸಿದ ದಿನಾಂಕ

ಸ್ವೀಕರಿಸಿದವರ ಸಹಿ

ಹೆಸರು

ಹುದ್ದೆ

ಸಂಸ್ಥೆಯ ಮುದ್ರೆ

ಅರ್ಜಿದಾರರು ಸಲ್ಲಿಸಿದ ಅರ್ಜಿಯ ಸಂಖ್ಯೆ

ಅರ್ಜಿದಾರರು ಅರ್ಜಿಯನ್ನು ಸಲ್ಲಿಸಿದ ದಿನಾಂಕ

ಅರ್ಜಿಯನ್ನು ಸ್ವೀಕರಿಸಿದವರ ಸಹಿ

ಹೆಸರು

ಹುದ್ದೆ

ಸಂಸ್ಥೆಯ ಮುದ್ರೆ

ಅರ್ಜಿದಾರರು ಸಲ್ಲಿಸಿದ ಅರ್ಜಿಯ ಸಂಖ್ಯೆ

ಅರ್ಜಿದಾರರು ಅರ್ಜಿಯನ್ನು ಸಲ್ಲಿಸಿದ ದಿನಾಂಕ

ಅರ್ಜಿಯನ್ನು ಸ್ವೀಕರಿಸಿದವರ ಸಹಿ

ಹೆಸರು

ಹುದ್ದೆ

ಸಂಸ್ಥೆಯ ಮುದ್ರೆ

ಕಾಲಮಿತಿ ಪರೀಕ್ಷೆ

ಸಮಯ :

ಗರಿಷ್ಠ ಅಂಕಗಳು :

ಸೂಚನೆಗಳು :

1. ಎಲ್ಲಾ ಪ್ರಶ್ನೆಗಳಿಗೂ ಉತ್ತರಿಸಿ.
2. ಪ್ರತಿ ಪ್ರಶ್ನೆಗೂ ಅಂಕಗಳನ್ನು ಕೊಡಲಾಗಿದೆ.
3. ಉತ್ತರಗಳನ್ನು ಸ್ಪಷ್ಟವಾಗಿ ಬರೆಯಿರಿ.

---

1. ಈ ಕೆಳಗಿನ ಪ್ರಶ್ನೆಗಳಿಗೆ ಉತ್ತರಿಸಿ : (10 × 2 = 20)

ಅ) ಕನ್ನಡ ಭಾಷೆಯ ಮಹತ್ವವನ್ನು ಕುರಿತು ಎರಡು ವಾಕ್ಯಗಳಲ್ಲಿ ಬರೆಯಿರಿ.

ಆ) ಕರ್ನಾಟಕದ ರಾಜಧಾನಿ ಯಾವುದು?

ಇ) ಒಂದು ಪದ್ಯದ ಸಾರಾಂಶವನ್ನು ಬರೆಯಿರಿ.

ಈ) ಕೆಳಗಿನ ಪದಗಳಿಗೆ ವಿರುದ್ಧಾರ್ಥಕ ಪದಗಳನ್ನು ಬರೆಯಿರಿ : ಬೆಳಕು, ಎತ್ತರ, ಸುಖ

ಉ) ಒಂದು ಸಂಧಿಯ ಹೆಸರನ್ನು ಬರೆಯಿರಿ.

ಊ) ಕೆಳಗಿನ ವಾಕ್ಯವನ್ನು ಪೂರ್ಣಗೊಳಿಸಿ : ನಾನು ಶಾಲೆಗೆ ಹೋಗುವಾಗ ಅವನು ಮನೆಯಲ್ಲಿ ____ ಇದ್ದ.

ಋ) ಒಂದು ಗಾದೆಯನ್ನು ಬರೆಯಿರಿ.

ಎ) ಕೆಳಗಿನ ಪದಗಳಿಗೆ ಅರ್ಥ ಬರೆಯಿರಿ : ಅಕ್ಷರ, ಪುಸ್ತಕ

ಏ) ಒಂದು ಸಮಾಸದ ಹೆಸರನ್ನು ಬರೆಯಿರಿ.

ಐ) ಕೆಳಗಿನ ವಾಕ್ಯವನ್ನು ಪೂರ್ಣಗೊಳಿಸಿ : ಅವನು ಪರೀಕ್ಷೆಯಲ್ಲಿ ____ ಅಂಕಗಳನ್ನು ಪಡೆದ.

2. ಈ ಕೆಳಗಿನ ಪ್ರಶ್ನೆಗಳಿಗೆ ಉತ್ತರಿಸಿ : (5 × 4 = 20)

ಅ) ಕೆಳಗಿನ ಪದ್ಯದ ಭಾವಾರ್ಥವನ್ನು ಬರೆಯಿರಿ.

ಆ) ಕೆಳಗಿನ ಗದ್ಯಭಾಗವನ್ನು ಓದಿ ಪ್ರಶ್ನೆಗಳಿಗೆ ಉತ್ತರಿಸಿ.

ಇ) ಕೆಳಗಿನ ಪದಗಳನ್ನು ಬಳಸಿ ವಾಕ್ಯಗಳನ್ನು ರಚಿಸಿ.

ಈ) ಕೆಳಗಿನ ಪದ್ಯದ ಸಾರಾಂಶವನ್ನು ಬರೆಯಿರಿ.

ಉ) ಕೆಳಗಿನ ಪದಗಳಿಗೆ ಅರ್ಥ ಬರೆಯಿರಿ.

3. ಈ ಕೆಳಗಿನ ಪ್ರಶ್ನೆಗಳಿಗೆ ಉತ್ತರಿಸಿ : (3 × 5 = 15)

ಅ) ಕೆಳಗಿನ ಪದ್ಯದ ಭಾವಾರ್ಥವನ್ನು ಬರೆಯಿರಿ.

ಆ) ಕೆಳಗಿನ ಗದ್ಯಭಾಗವನ್ನು ಓದಿ ಪ್ರಶ್ನೆಗಳಿಗೆ ಉತ್ತರಿಸಿ.

ಇ) ಕೆಳಗಿನ ಪದಗಳನ್ನು ಬಳಸಿ ವಾಕ್ಯಗಳನ್ನು ರಚಿಸಿ.

4. ಈ ಕೆಳಗಿನ ಪ್ರಶ್ನೆಗಳಿಗೆ ಉತ್ತರಿಸಿ : (1 × 15 = 15)

ಅ) ಕೆಳಗಿನ ಪದ್ಯದ ಭಾವಾರ್ಥವನ್ನು ಬರೆಯಿರಿ.

ಆ) ಕೆಳಗಿನ ಗದ್ಯಭಾಗವನ್ನು ಓದಿ ಪ್ರಶ್ನೆಗಳಿಗೆ ಉತ್ತರಿಸಿ.

ಇ) ಕೆಳಗಿನ ಪದಗಳನ್ನು ಬಳಸಿ ವಾಕ್ಯಗಳನ್ನು ರಚಿಸಿ.

ಕೊನೆಯ ಪುಟ

ಕಲಂ

ಕಲಂ

ಕಲಂ

[illegible]
[illegible]
[illegible]
[illegible]
[illegible]
[illegible]
[illegible]
[illegible]

[illegible]
[illegible]
[illegible]
[illegible]
[illegible]
[illegible]
[illegible]

ا۔ ہر ایک سوال کے نیچے دیے ہوئے چار جوابوں میں سے صحیح جواب کا نمبر لکھیے۔

۱۔ ۱۔ ۱۔

(5)

(6)

(7)

ಸಂಖ್ಯೆ ಪ್ರಸಾಂ(ಪ್ರ)

ಪ್ರಸಾಂ ಅಧಿಕಾರಿ

[illegible]
[illegible] ।०॥०
[illegible]
[illegible]
[illegible]
।०॥०

[illegible]
[illegible] १॥१॥
[illegible]
[illegible]
[illegible] १॥०॥

[illegible] ०

[illegible]
[illegible]
[illegible]
[illegible]
[illegible]
[illegible]
[illegible]
[illegible]

१॥०॥

०

[illegible]
[illegible]
[illegible] ।०॥०
[illegible]
[illegible]
[illegible] ०।०

[illegible]
[illegible]
[illegible]
[illegible]
[illegible]

(5)

(6)

(ಅ)

ಸಂಖ್ಯೆ: ಕೃಷಿ ಇಲಾಖೆ/ಕೃಷಿ ಯಂತ್ರೋಪಕರಣ/ಸಹಾಯಧನ/೨೦೨೪-೨೫

ದಿನಾಂಕ: ೧೫.೦೭.೨೦೨೪

ಸೂಚನೆ

ಕೃಷಿ ಯಂತ್ರೋಪಕರಣಗಳ ಖರೀದಿಗೆ ಸಹಾಯಧನ ಪಡೆಯಲು ಅರ್ಜಿ ಆಹ್ವಾನ

ಕೃಷಿ ಇಲಾಖೆಯ ಮೂಲಕ ಕೃಷಿ ಯಂತ್ರೋಪಕರಣಗಳ ಖರೀದಿಗೆ ಸಹಾಯಧನ ಪಡೆಯಲು ಆಸಕ್ತ ರೈತರಿಂದ ಅರ್ಜಿಗಳನ್ನು ಆಹ್ವಾನಿಸಲಾಗಿದೆ. ಅರ್ಹ ರೈತರು ನಿಗದಿತ ನಮೂನೆಯಲ್ಲಿ ಅರ್ಜಿ ಸಲ್ಲಿಸಬೇಕು.

ಸಹಾಯಧನ ಪಡೆಯಲು ಅರ್ಹತೆಗಳು

ಅರ್ಜಿದಾರರು ಕರ್ನಾಟಕದ ಖಾಯಂ ನಿವಾಸಿಯಾಗಿರಬೇಕು.

ಅರ್ಜಿದಾರರ ಹೆಸರಿನಲ್ಲಿ ಕೃಷಿ ಭೂಮಿ ಇರಬೇಕು.

ಅರ್ಜಿದಾರರು ಈ ಹಿಂದೆ ಇದೇ ಯೋಜನೆಯಡಿ ಸಹಾಯಧನ ಪಡೆದಿರಬಾರದು.

ಅರ್ಜಿದಾರರ ವಾರ್ಷಿಕ ಆದಾಯ ೨ ಲಕ್ಷ ರೂಪಾಯಿಗಳಿಗಿಂತ ಕಡಿಮೆ ಇರಬೇಕು.

ಅಗತ್ಯ ದಾಖಲೆಗಳು

ಆಧಾರ್ ಕಾರ್ಡ್ ಪ್ರತಿ

ಪಹಣಿ ಪತ್ರ

ಬ್ಯಾಂಕ್ ಪಾಸ್‌ಬುಕ್ ಪ್ರತಿ

ಜಾತಿ ಪ್ರಮಾಣ ಪತ್ರ (ಅನ್ವಯವಾದರೆ)

ಅರ್ಜಿ ಸಲ್ಲಿಸುವ ವಿಧಾನ

ಅರ್ಜಿಯನ್ನು ಗ್ರಾಮ ಪಂಚಾಯಿತಿ ಕಚೇರಿಯಲ್ಲಿ ಪಡೆದು ಭರ್ತಿ ಮಾಡಿ ಸಲ್ಲಿಸಬೇಕು.

ಅರ್ಜಿಯೊಂದಿಗೆ ಅಗತ್ಯ ದಾಖಲೆಗಳನ್ನು ಲಗತ್ತಿಸಬೇಕು.

ಅರ್ಜಿ ಸಲ್ಲಿಸಲು ಕೊನೆಯ ದಿನಾಂಕ ೩೧.೦೮.೨೦೨೪.

ಅಪೂರ್ಣ ಅರ್ಜಿಗಳನ್ನು ಪರಿಗಣಿಸಲಾಗುವುದಿಲ್ಲ.

ಸಹಿ

ಹೆಸರು: ಶ್ರೀಮತಿ ಲಕ್ಷ್ಮಿ ಬಾಯಿ

ಹುದ್ದೆ: ಕೃಷಿ ಅಧಿಕಾರಿ

ಕಚೇರಿ ವಿಳಾಸ: ಗ್ರಾಮ ಪಂಚಾಯಿತಿ ಕಚೇರಿ, ಹಳೆಯೂರು

ದೂರವಾಣಿ: ೦೮೨೭೪-೨೩೪೫೬

(ಆ)

ಸಂಖ್ಯೆ: ಕೃಷಿ ಇಲಾಖೆ/ಕೃಷಿ ಯಂತ್ರೋಪಕರಣ/ಸಹಾಯಧನ/೨೦೨೪-೨೫

ದಿನಾಂಕ: ೧೫.೦೭.೨೦೨೪

ಸೂಚನೆ

ಕೃಷಿ ಯಂತ್ರೋಪಕರಣಗಳ ಖರೀದಿಗೆ ಸಹಾಯಧನ ಪಡೆಯಲು ಅರ್ಜಿ ಆಹ್ವಾನ

ಕೃಷಿ ಇಲಾಖೆಯ ಮೂಲಕ ಕೃಷಿ ಯಂತ್ರೋಪಕರಣಗಳ ಖರೀದಿಗೆ ಸಹಾಯಧನ ಪಡೆಯಲು ಆಸಕ್ತ ರೈತರಿಂದ ಅರ್ಜಿಗಳನ್ನು ಆಹ್ವಾನಿಸಲಾಗಿದೆ. ಅರ್ಹ ರೈತರು ನಿಗದಿತ ನಮೂನೆಯಲ್ಲಿ ಅರ್ಜಿ ಸಲ್ಲಿಸಬೇಕು.

ಸಹಾಯಧನ ಪಡೆಯಲು ಅರ್ಹತೆಗಳು

ಅರ್ಜಿದಾರರು ಕರ್ನಾಟಕದ ಖಾಯಂ ನಿವಾಸಿಯಾಗಿರಬೇಕು.

ಅರ್ಜಿದಾರರ ಹೆಸರಿನಲ್ಲಿ ಕೃಷಿ ಭೂಮಿ ಇರಬೇಕು.

ಅರ್ಜಿದಾರರು ಈ ಹಿಂದೆ ಇದೇ ಯೋಜನೆಯಡಿ ಸಹಾಯಧನ ಪಡೆದಿರಬಾರದು.

ಅರ್ಜಿದಾರರ ವಾರ್ಷಿಕ ಆದಾಯ ೨ ಲಕ್ಷ ರೂಪಾಯಿಗಳಿಗಿಂತ ಕಡಿಮೆ ಇರಬೇಕು.

ಅಗತ್ಯ ದಾಖಲೆಗಳು

ಆಧಾರ್ ಕಾರ್ಡ್ ಪ್ರತಿ

ಪಹಣಿ ಪತ್ರ

ಬ್ಯಾಂಕ್ ಪಾಸ್‌ಬುಕ್ ಪ್ರತಿ

ಜಾತಿ ಪ್ರಮಾಣ ಪತ್ರ (ಅನ್ವಯವಾದರೆ)

ಅರ್ಜಿ ಸಲ್ಲಿಸುವ ವಿಧಾನ

ಅರ್ಜಿಯನ್ನು ಗ್ರಾಮ ಪಂಚಾಯಿತಿ ಕಚೇರಿಯಲ್ಲಿ ಪಡೆದು ಭರ್ತಿ ಮಾಡಿ ಸಲ್ಲಿಸಬೇಕು.

ಅರ್ಜಿಯೊಂದಿಗೆ ಅಗತ್ಯ ದಾಖಲೆಗಳನ್ನು ಲಗತ್ತಿಸಬೇಕು.

ಅರ್ಜಿ ಸಲ್ಲಿಸಲು ಕೊನೆಯ ದಿನಾಂಕ ೩೧.೦೮.೨೦೨೪.

ಅಪೂರ್ಣ ಅರ್ಜಿಗಳನ್ನು ಪರಿಗಣಿಸಲಾಗುವುದಿಲ್ಲ.

ಸಹಿ

ಹೆಸರು: ಶ್ರೀಮತಿ ಲಕ್ಷ್ಮಿ ಬಾಯಿ

ಹುದ್ದೆ: ಕೃಷಿ ಅಧಿಕಾರಿ

ಕಚೇರಿ ವಿಳಾಸ: ಗ್ರಾಮ ಪಂಚಾಯಿತಿ ಕಚೇರಿ, ಹಳೆಯೂರು

ದೂರವಾಣಿ: ೦೮೨೭೪-೨೩೪೫೬

(ب)

ترجمہ کریں

(ج)

ترجمہ کریں

(د)

ترجمہ کریں

(ہ)

ترجمہ کریں

(೨)

(೩)

శ్రీముఖ సంవత్సరం [illegible]

[illegible]

[illegible]

[illegible]

[illegible]

[illegible]

[illegible]

[illegible]

[illegible]

[illegible]

[illegible]

[illegible]

[illegible]

[illegible]

[illegible]

[illegible]

[illegible]

(౧౩)

[illegible]

[illegible]

[illegible]

[illegible]

[illegible]

(౧౪)

[illegible]

[illegible]

[illegible]

[illegible]

[illegible]

[illegible]

[illegible]

[illegible]

[illegible]

[illegible]

ಕನ್ನಡ

ಮೊದಲ ಪ್ರಶ್ನೆ

ಕ. ಎಲ್ಲಾ ಪ್ರಶ್ನೆಗಳಿಗೂ ಉತ್ತರ ಬರೆಯಿರಿ

ಸಂಖ್ಯೆ ಪ್ರಶ್ನೆ ಅಂಕ

ಸಂಖ್ಯೆ ಪ್ರಶ್ನೆ ಅಂಕ

ಸಂಖ್ಯೆ ಪ್ರಶ್ನೆ ಅಂಕ

ಸಂಖ್ಯೆ ಪ್ರಶ್ನೆ ಅಂಕ

[illegible]

[illegible]

[illegible]

[illegible]

[illegible]

[illegible]
[illegible] ౧[illegible]
[illegible]
[illegible] ౧౦

[illegible]
[illegible]
[illegible]

[illegible]
[illegible]

[illegible]
[illegible]

[illegible]

[illegible]
[illegible]

ಸಂಖ್ಯೆ

ಸಂಖ್ಯೆ

ಸಂಖ್ಯೆ

ಸಂಖ್ಯೆ

ಸಂಖ್ಯೆ

ಸಂಖ್ಯೆ

ಸಂಖ್ಯೆ

ಸಂಖ್ಯೆ

ಸಂಖ್ಯೆ

ಇಂದ

ಇವರಿಗೆ

ವಿಷಯ

ಉಲ್ಲೇಖ

ಸಂಖ್ಯೆ

ಇಂದ

ಇವರಿಗೆ

ವಿಷಯ

ಉಲ್ಲೇಖ

ಸಂಖ್ಯೆ

ಇಂದ

ಇವರಿಗೆ

ವಿಷಯ

ಉಲ್ಲೇಖ

ಸಂಖ್ಯೆ

ಇಂದ

ಇವರಿಗೆ

ವಿಷಯ

ಉಲ್ಲೇಖ

(٦)

(٧)

ಸಹಿ

ಹೆಸರು

ವಿಳಾಸ

(೩)

ಸಹಿ

ಹೆಸರು

ವಿಳಾಸ

(೪)

ಸಹಿ

ಹೆಸರು

ವಿಳಾಸ

(೫)

ಸಹಿ

ಹೆಸರು

ವಿಳಾಸ

ಕನ್ನಡ ಸಾಹಿತ್ಯ ಪರಿಷತ್ತು
ಬೆಂಗಳೂರು ೫೬೦೦೦೯

ಕನ್ನಡ ಸಾಹಿತ್ಯ ಪರಿಷತ್ತಿನ ಗ್ರಂಥಾಲಯದಿಂದ ಪಡೆದ ಪುಸ್ತಕವನ್ನು ಈ ಕೆಳಗೆ ತಿಳಿಸಿರುವ ದಿನಾಂಕದಲ್ಲಿ ಹಿಂತಿರುಗಿಸಬೇಕು. ಇಲ್ಲವಾದಲ್ಲಿ ಪ್ರತಿ ದಿನಕ್ಕೆ ೧೦ ಪೈಸೆಯಂತೆ ದಂಡ ವಿಧಿಸಲಾಗುವುದು.

ಪುಸ್ತಕ ಸಂಖ್ಯೆ

ಹಿಂತಿರುಗಿಸಬೇಕಾದ ದಿನಾಂಕ

ಕನ್ನಡ ಸಾಹಿತ್ಯ ಪರಿಷತ್ತು
ಬೆಂಗಳೂರು ೫೬೦೦೦೯

ಕನ್ನಡ ಸಾಹಿತ್ಯ ಪರಿಷತ್ತಿನ ಗ್ರಂಥಾಲಯದಿಂದ ಪಡೆದ ಪುಸ್ತಕವನ್ನು ಈ ಕೆಳಗೆ ತಿಳಿಸಿರುವ ದಿನಾಂಕದಲ್ಲಿ ಹಿಂತಿರುಗಿಸಬೇಕು. ಇಲ್ಲವಾದಲ್ಲಿ ಪ್ರತಿ ದಿನಕ್ಕೆ ೧೦ ಪೈಸೆಯಂತೆ ದಂಡ ವಿಧಿಸಲಾಗುವುದು.

ಪುಸ್ತಕ ಸಂಖ್ಯೆ

ಹಿಂತಿರುಗಿಸಬೇಕಾದ ದಿನಾಂಕ

(ب)

(ج)

(د)

[illegible]

[illegible]

[illegible]

[illegible]

[illegible]

[illegible]

[illegible]

[illegible]

[illegible]

[illegible]

[illegible]

[illegible]
[illegible]
[illegible] ॥०

[illegible]
[illegible]
[illegible] ॥०

[illegible]

[illegible]
[illegible]
[illegible] ॥०
[illegible] ॥०
[illegible]
[illegible] ॥०
[illegible] ॥०
[illegible]
[illegible] ॥०
[illegible] ॥०

[illegible]
[illegible]
[illegible]
[illegible] ॥०
[illegible]
[illegible] ॥०
[illegible]
[illegible] ॥०

[illegible]

[illegible]

[illegible]

[illegible]

[illegible]

ಸಂಖ್ಯೆ:

ಇಂದ,

ಸಹಾಯಕ ಕಾರ್ಯಪಾಲಕ ಅಭಿಯಂತರರು

ಕಛೇರಿ

ಸ್ಥಳ

ದಿನಾಂಕ

ಇವರಿಗೆ,

ಸಹಾಯಕ ಕಾರ್ಯಪಾಲಕ ಅಭಿಯಂತರರು

ಕಛೇರಿ

ಸ್ಥಳ

ಮಾನ್ಯರೇ,

ವಿಷಯ: ಕಾಮಗಾರಿಯ ಹೆಸರು

ಉಲ್ಲೇಖ: ತಮ್ಮ ಪತ್ರ ಸಂಖ್ಯೆ

ಮೇಲ್ಕಂಡ ವಿಷಯ ಮತ್ತು ಉಲ್ಲೇಖಕ್ಕೆ ಸಂಬಂಧಿಸಿದಂತೆ ಕಾಮಗಾರಿಯ ಅಂದಾಜು ಪಟ್ಟಿಯನ್ನು ಈ ಕೆಳಕಂಡಂತೆ ಸಲ್ಲಿಸಲಾಗಿದೆ.

ಅಂದಾಜು ಪಟ್ಟಿಯ ಒಟ್ಟು ಮೊತ್ತ ರೂ

ಕೊಟ್ಟಿಗೆ ಕೊಟ್ಟಿಗೆ ಕೊಟ್ಟಿಗೆ ಕೊಟ್ಟಿಗೆ ಕೊಟ್ಟಿಗೆ

ಕೊಟ್ಟಿಗೆ ಕೊಟ್ಟಿಗೆ ಕೊಟ್ಟಿಗೆ ಕೊಟ್ಟಿಗೆ ಕೊಟ್ಟಿಗೆ

ಕೊಟ್ಟಿಗೆ ಕೊಟ್ಟಿಗೆ ಕೊಟ್ಟಿಗೆ ಕೊಟ್ಟಿಗೆ ಕೊಟ್ಟಿಗೆ

ಕೊಟ್ಟಿಗೆ ಕೊಟ್ಟಿಗೆ ಕೊಟ್ಟಿಗೆ ಕೊಟ್ಟಿಗೆ ಕೊಟ್ಟಿಗೆ

ಕೊಟ್ಟಿಗೆ ಕೊಟ್ಟಿಗೆ ಕೊಟ್ಟಿಗೆ ಕೊಟ್ಟಿಗೆ ಕೊಟ್ಟಿಗೆ

ಕೊಟ್ಟಿಗೆ ಕೊಟ್ಟಿಗೆ ಕೊಟ್ಟಿಗೆ ಕೊಟ್ಟಿಗೆ ಕೊಟ್ಟಿಗೆ

ಕೊಟ್ಟಿಗೆ ಕೊಟ್ಟಿಗೆ ಕೊಟ್ಟಿಗೆ ಕೊಟ್ಟಿಗೆ ಕೊಟ್ಟಿಗೆ

ಕೊಟ್ಟಿಗೆ ಕೊಟ್ಟಿಗೆ ಕೊಟ್ಟಿಗೆ ಕೊಟ್ಟಿಗೆ ಕೊಟ್ಟಿಗೆ

ಕೊಟ್ಟಿಗೆ ಕೊಟ್ಟಿಗೆ ಕೊಟ್ಟಿಗೆ ಕೊಟ್ಟಿಗೆ ಕೊಟ್ಟಿಗೆ

ಕೊಟ್ಟಿಗೆ ಕೊಟ್ಟಿಗೆ ಕೊಟ್ಟಿಗೆ ಕೊಟ್ಟಿಗೆ ಕೊಟ್ಟಿಗೆ

(ق)

(ق)

(ق)

(ب)

ಫಾರಂ ೨೨

ಪ್ರಾಥಮಿಕ ಶಿಕ್ಷಣ ಅಧಿಕಾರಿಗಳ ಕಛೇರಿ

ಪ್ರಾಥಮಿಕ ಶಾಲಾ ಶಿಕ್ಷಕರ ವರ್ಗಾವಣೆ ಅರ್ಜಿ

ಅರ್ಜಿದಾರರ ಹೆಸರು ಮತ್ತು ವಿಳಾಸ

ಅರ್ಜಿದಾರರ ಪ್ರಸ್ತುತ ಹುದ್ದೆ ಮತ್ತು ಕಛೇರಿ

ಅರ್ಜಿದಾರರ ಸೇವಾ ವಿವರಗಳು

ಅರ್ಜಿದಾರರ ಪ್ರಸ್ತುತ ಶಾಲೆಯಲ್ಲಿ ಸೇವೆ ಸಲ್ಲಿಸಿದ ವರ್ಷಗಳು

ಅರ್ಜಿದಾರರು ಪ್ರಸ್ತುತ ಶಾಲೆಯಲ್ಲಿ ಸೇವೆ ಸಲ್ಲಿಸಿದ ಅವಧಿಯಲ್ಲಿ ಪಡೆದ ರಜೆಗಳ ವಿವರ

ಅರ್ಜಿದಾರರು ಪ್ರಸ್ತುತ ಶಾಲೆಯಲ್ಲಿ ಸೇವೆ ಸಲ್ಲಿಸಿದ ಅವಧಿಯಲ್ಲಿ ಪಡೆದ ಶಿಕ್ಷೆಗಳ ವಿವರ

ಅರ್ಜಿದಾರರು ಪ್ರಸ್ತುತ ಶಾಲೆಯಲ್ಲಿ ಸೇವೆ ಸಲ್ಲಿಸಿದ ಅವಧಿಯಲ್ಲಿ ಪಡೆದ ಬಹುಮಾನಗಳ ವಿವರ

ಅರ್ಜಿದಾರರು ಪ್ರಸ್ತುತ ಶಾಲೆಯಲ್ಲಿ ಸೇವೆ ಸಲ್ಲಿಸಿದ ಅವಧಿಯಲ್ಲಿ ಪಡೆದ ಇತರ ವಿಶೇಷ ಸೌಲಭ್ಯ

ಸಂಖ್ಯೆ:

ಸ್ಥಳ:

ದಿನಾಂಕ:

ಇವರಿಗೆ,

ಸಂಖ್ಯೆ:

ಸ್ಥಳ:

ದಿನಾಂಕ:

ಇವರಿಗೆ,

ಸಂಖ್ಯೆ:

ಸ್ಥಳ:

ದಿನಾಂಕ:

ಇವರಿಗೆ,

ಸಂಖ್ಯೆ:

ಸ್ಥಳ:

ದಿನಾಂಕ:

ಇವರಿಗೆ,

ಕೆಳಗಿನ ಪ್ರಶ್ನೆಗಳಿಗೆ ಉತ್ತರಿಸಿ.

೧. ಕೆಳಗಿನ ಪದಗಳಿಗೆ ಅರ್ಥ ಬರೆಯಿರಿ.

ಅ) ಕಾಲಿಗೆ ಬುದ್ಧಿ ಹೇಳು

ಆ) ಕಣ್ಣಿಗೆ ಬೆಣ್ಣೆ ಹಚ್ಚು

ಇ) ಕಿವಿ ಮೇಲೆ ಹೂವಿಡು

ಈ) ಕೈ ಕೊಡು

ಉ) ಕೈ ಮುಗಿ

೨. ಕೆಳಗಿನ ಪ್ರಶ್ನೆಗಳಿಗೆ ಒಂದು ವಾಕ್ಯದಲ್ಲಿ ಉತ್ತರಿಸಿ.

ಅ) ಕಾಲಿಗೆ ಬುದ್ಧಿ ಹೇಳಿದ ಮಕ್ಕಳು ಯಾರು?

ಆ) ಕಣ್ಣಿಗೆ ಬೆಣ್ಣೆ ಹಚ್ಚಿದ ಮಕ್ಕಳು ಯಾರು?

ಇ) ಕಿವಿ ಮೇಲೆ ಹೂವಿಟ್ಟ ಮಕ್ಕಳು ಯಾರು?

ಈ) ಕೈ ಕೊಟ್ಟ ಮಕ್ಕಳು ಯಾರು?

ಉ) ಕೈ ಮುಗಿದ ಮಕ್ಕಳು ಯಾರು?

೩. ಕೆಳಗಿನ ಪ್ರಶ್ನೆಗಳಿಗೆ ಉತ್ತರಿಸಿ.

ಅ) ಕಾಲಿಗೆ ಬುದ್ಧಿ ಹೇಳಿದ ಮಕ್ಕಳು ಏನು ಮಾಡಿದರು?

ಆ) ಕಣ್ಣಿಗೆ ಬೆಣ್ಣೆ ಹಚ್ಚಿದ ಮಕ್ಕಳು ಏನು ಮಾಡಿದರು?

ಇ) ಕಿವಿ ಮೇಲೆ ಹೂವಿಟ್ಟ ಮಕ್ಕಳು ಏನು ಮಾಡಿದರು?

ಈ) ಕೈ ಕೊಟ್ಟ ಮಕ್ಕಳು ಏನು ಮಾಡಿದರು?

ಉ) ಕೈ ಮುಗಿದ ಮಕ್ಕಳು ಏನು ಮಾಡಿದರು?

೪. ಕೆಳಗಿನ ಪ್ರಶ್ನೆಗಳಿಗೆ ಉತ್ತರಿಸಿ.

ಅ) ಕಾಲಿಗೆ ಬುದ್ಧಿ ಹೇಳಿದ ಮಕ್ಕಳು ಏನು ಮಾಡಿದರು?

ಆ) ಕಣ್ಣಿಗೆ ಬೆಣ್ಣೆ ಹಚ್ಚಿದ ಮಕ್ಕಳು ಏನು ಮಾಡಿದರು?

ಇ) ಕಿವಿ ಮೇಲೆ ಹೂವಿಟ್ಟ ಮಕ್ಕಳು ಏನು ಮಾಡಿದರು?

ಈ) ಕೈ ಕೊಟ್ಟ ಮಕ್ಕಳು ಏನು ಮಾಡಿದರು?

ಉ) ಕೈ ಮುಗಿದ ಮಕ್ಕಳು ಏನು ಮಾಡಿದರು?

೫. ಕೆಳಗಿನ ಪ್ರಶ್ನೆಗಳಿಗೆ ಉತ್ತರಿಸಿ.

ಅ) ಕಾಲಿಗೆ ಬುದ್ಧಿ ಹೇಳಿದ ಮಕ್ಕಳು ಏನು ಮಾಡಿದರು?

ಆ) ಕಣ್ಣಿಗೆ ಬೆಣ್ಣೆ ಹಚ್ಚಿದ ಮಕ್ಕಳು ಏನು ಮಾಡಿದರು?

ಇ) ಕಿವಿ ಮೇಲೆ ಹೂವಿಟ್ಟ ಮಕ್ಕಳು ಏನು ಮಾಡಿದರು?

ಈ) ಕೈ ಕೊಟ್ಟ ಮಕ್ಕಳು ಏನು ಮಾಡಿದರು?

ಉ) ಕೈ ಮುಗಿದ ಮಕ್ಕಳು ಏನು ಮಾಡಿದರು?

೬. ಕೆಳಗಿನ ಪ್ರಶ್ನೆಗಳಿಗೆ ಉತ್ತರಿಸಿ.

ಅ) ಕಾಲಿಗೆ ಬುದ್ಧಿ ಹೇಳಿದ ಮಕ್ಕಳು ಏನು ಮಾಡಿದರು?

ಆ) ಕಣ್ಣಿಗೆ ಬೆಣ್ಣೆ ಹಚ್ಚಿದ ಮಕ್ಕಳು ಏನು ಮಾಡಿದರು?

ಇ) ಕಿವಿ ಮೇಲೆ ಹೂವಿಟ್ಟ ಮಕ್ಕಳು ಏನು ಮಾಡಿದರು?

ಈ) ಕೈ ಕೊಟ್ಟ ಮಕ್ಕಳು ಏನು ಮಾಡಿದರು?

ಉ) ಕೈ ಮುಗಿದ ಮಕ್ಕಳು ಏನು ಮಾಡಿದರು?

೭. ಕೆಳಗಿನ ಪ್ರಶ್ನೆಗಳಿಗೆ ಉತ್ತರಿಸಿ.

ಅ) ಕಾಲಿಗೆ ಬುದ್ಧಿ ಹೇಳಿದ ಮಕ್ಕಳು ಏನು ಮಾಡಿದರು?

ಆ) ಕಣ್ಣಿಗೆ ಬೆಣ್ಣೆ ಹಚ್ಚಿದ ಮಕ್ಕಳು ಏನು ಮಾಡಿದರು?

ಇ) ಕಿವಿ ಮೇಲೆ ಹೂವಿಟ್ಟ ಮಕ್ಕಳು ಏನು ಮಾಡಿದರು?

ಈ) ಕೈ ಕೊಟ್ಟ ಮಕ್ಕಳು ಏನು ಮಾಡಿದರು?

ಉ) ಕೈ ಮುಗಿದ ಮಕ್ಕಳು ಏನು ಮಾಡಿದರು?

೮. ಕೆಳಗಿನ ಪ್ರಶ್ನೆಗಳಿಗೆ ಉತ್ತರಿಸಿ.

ಅ) ಕಾಲಿಗೆ ಬುದ್ಧಿ ಹೇಳಿದ ಮಕ್ಕಳು ಏನು ಮಾಡಿದರು?

ಆ) ಕಣ್ಣಿಗೆ ಬೆಣ್ಣೆ ಹಚ್ಚಿದ ಮಕ್ಕಳು ಏನು ಮಾಡಿದರು?

ಇ) ಕಿವಿ ಮೇಲೆ ಹೂವಿಟ್ಟ ಮಕ್ಕಳು ಏನು ಮಾಡಿದರು?

ಈ) ಕೈ ಕೊಟ್ಟ ಮಕ್ಕಳು ಏನು ಮಾಡಿದರು?

ಉ) ಕೈ ಮುಗಿದ ಮಕ್ಕಳು ಏನು ಮಾಡಿದರು?

೯. ಕೆಳಗಿನ ಪ್ರಶ್ನೆಗಳಿಗೆ ಉತ್ತರಿಸಿ.

ಅ) ಕಾಲಿಗೆ ಬುದ್ಧಿ ಹೇಳಿದ ಮಕ್ಕಳು ಏನು ಮಾಡಿದರು?

ಆ) ಕಣ್ಣಿಗೆ ಬೆಣ್ಣೆ ಹಚ್ಚಿದ ಮಕ್ಕಳು ಏನು ಮಾಡಿದರು?

ಇ) ಕಿವಿ ಮೇಲೆ ಹೂವಿಟ್ಟ ಮಕ್ಕಳು ಏನು ಮಾಡಿದರು?

ಈ) ಕೈ ಕೊಟ್ಟ ಮಕ್ಕಳು ಏನು ಮಾಡಿದರು?

ಉ) ಕೈ ಮುಗಿದ ಮಕ್ಕಳು ಏನು ಮಾಡಿದರು?

೧೦. ಕೆಳಗಿನ ಪ್ರಶ್ನೆಗಳಿಗೆ ಉತ್ತರಿಸಿ.

ಅ) ಕಾಲಿಗೆ ಬುದ್ಧಿ ಹೇಳಿದ ಮಕ್ಕಳು ಏನು ಮಾಡಿದರು?

ಆ) ಕಣ್ಣಿಗೆ ಬೆಣ್ಣೆ ಹಚ್ಚಿದ ಮಕ್ಕಳು ಏನು ಮಾಡಿದರು?

ಇ) ಕಿವಿ ಮೇಲೆ ಹೂವಿಟ್ಟ ಮಕ್ಕಳು ಏನು ಮಾಡಿದರು?

ಈ) ಕೈ ಕೊಟ್ಟ ಮಕ್ಕಳು ಏನು ಮಾಡಿದರು?

ಉ) ಕೈ ಮುಗಿದ ಮಕ್ಕಳು ಏನು ಮಾಡಿದರು?

(٦)

(٧)

(٨)

ಇಂತಿ ನಿಮ್ಮ ವಿಶ್ವಾಸಿ

ಸಹಿ

ಹೆಸರು

ವಿಳಾಸ

ಪಿನ್ ನಂ.

(೨)

ಇಂತಿ ನಿಮ್ಮ ವಿಶ್ವಾಸಿ

ಸಹಿ

ಹೆಸರು

ವಿಳಾಸ

ಪಿನ್ ನಂ.

(೩)

ಇಂತಿ ನಿಮ್ಮ ವಿಶ್ವಾಸಿ

ಸಹಿ

ಹೆಸರು

ವಿಳಾಸ

ಪಿನ್ ನಂ.

(೪)

ಇಂತಿ ನಿಮ್ಮ ವಿಶ್ವಾಸಿ

ಸಹಿ

ಹೆಸರು

ವಿಳಾಸ

ಪಿನ್ ನಂ.

ಸೇವೆ

ಸಂಖ್ಯೆ

ಸಹಿ

ಹೆಸರು

ಸಂಖ್ಯೆ

ಸಹಿ

ಹೆಸರು

ಸೇವೆ

ಸಂಖ್ಯೆ

ಸಹಿ

ಹೆಸರು

ಸೇವೆ

ಸಂಖ್ಯೆ

ಸಹಿ

ಹೆಸರು

[illegible]
[illegible]
[illegible]
[illegible]
[illegible]
[illegible] [illegible]
[illegible] [illegible]
[illegible] [illegible]
[illegible]

[illegible]
[illegible]
[illegible]

[illegible]
[illegible]
[illegible]
[illegible]
[illegible]
[illegible]

[illegible]
[illegible]
[illegible]
[illegible]
[illegible]
[illegible]
[illegible]
[illegible]
[illegible]

(ج)

(د)

(هـ)

ಕರ್ನಾಟಕ ಪೊಲೀಸ್ ಸಾಫ್ಟ್‌ವೇರ್ ಅಭಿವೃದ್ಧಿ ಕೇಂದ್ರ

ಕೆ.ಪಿ.ಎಸ್.ಡಿ.ಸಿ

ಕೆ.ಪಿ.ಎಸ್.ಡಿ.ಸಿ

ಕರ್ನಾಟಕ ಪೊಲೀಸ್ ಸಾಫ್ಟ್‌ವೇರ್ ಅಭಿವೃದ್ಧಿ ಕೇಂದ್ರ

ಕೆ.ಪಿ.ಎಸ್.ಡಿ.ಸಿ

ಕರ್ನಾಟಕ ಪೊಲೀಸ್ ಸಾಫ್ಟ್‌ವೇರ್ ಅಭಿವೃದ್ಧಿ ಕೇಂದ್ರ

ಕೆ.ಪಿ.ಎಸ್.ಡಿ.ಸಿ

ਸਾਰ

ਵਿਸ਼ਾ

ਹਵਾਲਾ

ਸੇਵਾ ਵਿਖੇ

ਸਾਰ

ਵਿਸ਼ਾ

ਹਵਾਲਾ

ਸੇਵਾ ਵਿਖੇ

ਸਾਰ

ਵਿਸ਼ਾ

ਹਵਾਲਾ

ਸੇਵਾ ਵਿਖੇ

ਸਾਰ

ਵਿਸ਼ਾ

ਹਵਾਲਾ

ਸੇਵਾ ਵਿਖੇ

[illegible]

[illegible]

[illegible]

[illegible]

[illegible]

[illegible]

[illegible]

[illegible]

[illegible]

[illegible]

[illegible]

[illegible]

[illegible]

[illegible]
[illegible] [illegible]

[illegible]

[illegible] [illegible]
[illegible]

[illegible]

ಅಂಚೆ ಚೀಟಿ ಸಂಗ್ರಹಣೆ

ಅಂಚೆ ಚೀಟಿ ಸಂಗ್ರಹಣೆ ಒಂದು ಹವ್ಯಾಸ. ಇದು ಜ್ಞಾನವನ್ನು ಹೆಚ್ಚಿಸುತ್ತದೆ. ಅಂಚೆ ಚೀಟಿಗಳಲ್ಲಿ ಅನೇಕ ವಿಷಯಗಳ ಬಗ್ಗೆ ಮಾಹಿತಿ ಇರುತ್ತದೆ. ಅಂಚೆ ಚೀಟಿಗಳಲ್ಲಿ ಅನೇಕ ಚಿತ್ರಗಳಿರುತ್ತವೆ. ಅಂಚೆ ಚೀಟಿಗಳಲ್ಲಿ ಅನೇಕ ಬಣ್ಣಗಳಿರುತ್ತವೆ. ಅಂಚೆ ಚೀಟಿಗಳಲ್ಲಿ ಅನೇಕ ಆಕಾರಗಳಿರುತ್ತವೆ. ಅಂಚೆ ಚೀಟಿಗಳಲ್ಲಿ ಅನೇಕ ಗಾತ್ರಗಳಿರುತ್ತವೆ. ಅಂಚೆ ಚೀಟಿಗಳಲ್ಲಿ ಅನೇಕ ಮೌಲ್ಯಗಳಿರುತ್ತವೆ. ಅಂಚೆ ಚೀಟಿಗಳಲ್ಲಿ ಅನೇಕ ವಿಷಯಗಳಿರುತ್ತವೆ. ಅಂಚೆ ಚೀಟಿಗಳಲ್ಲಿ ಅನೇಕ ಸಂಗತಿಗಳಿರುತ್ತವೆ. ಅಂಚೆ ಚೀಟಿಗಳಲ್ಲಿ ಅನೇಕ ಮಾಹಿತಿಗಳಿರುತ್ತವೆ. ಅಂಚೆ ಚೀಟಿಗಳಲ್ಲಿ ಅನೇಕ ಜ್ಞಾನವಿರುತ್ತದೆ. ಅಂಚೆ ಚೀಟಿಗಳಲ್ಲಿ ಅನೇಕ ಸಂಗತಿಗಳಿರುತ್ತವೆ. ಅಂಚೆ ಚೀಟಿಗಳಲ್ಲಿ ಅನೇಕ ಮಾಹಿತಿಗಳಿರುತ್ತವೆ. ಅಂಚೆ ಚೀಟಿಗಳಲ್ಲಿ ಅನೇಕ ಜ್ಞಾನವಿರುತ್ತದೆ.

ಅಂಚೆ ಚೀಟಿ ಸಂಗ್ರಹಣೆ ಒಂದು ಹವ್ಯಾಸ. ಇದು ಜ್ಞಾನವನ್ನು ಹೆಚ್ಚಿಸುತ್ತದೆ. ಅಂಚೆ ಚೀಟಿಗಳಲ್ಲಿ ಅನೇಕ ವಿಷಯಗಳ ಬಗ್ಗೆ ಮಾಹಿತಿ ಇರುತ್ತದೆ. ಅಂಚೆ ಚೀಟಿಗಳಲ್ಲಿ ಅನೇಕ ಚಿತ್ರಗಳಿರುತ್ತವೆ. ಅಂಚೆ ಚೀಟಿಗಳಲ್ಲಿ ಅನೇಕ ಬಣ್ಣಗಳಿರುತ್ತವೆ. ಅಂಚೆ ಚೀಟಿಗಳಲ್ಲಿ ಅನೇಕ ಆಕಾರಗಳಿರುತ್ತವೆ. ಅಂಚೆ ಚೀಟಿಗಳಲ್ಲಿ ಅನೇಕ ಗಾತ್ರಗಳಿರುತ್ತವೆ. ಅಂಚೆ ಚೀಟಿಗಳಲ್ಲಿ ಅನೇಕ ಮೌಲ್ಯಗಳಿರುತ್ತವೆ. ಅಂಚೆ ಚೀಟಿಗಳಲ್ಲಿ ಅನೇಕ ವಿಷಯಗಳಿರುತ್ತವೆ. ಅಂಚೆ ಚೀಟಿಗಳಲ್ಲಿ ಅನೇಕ ಸಂಗತಿಗಳಿರುತ್ತವೆ. ಅಂಚೆ ಚೀಟಿಗಳಲ್ಲಿ ಅನೇಕ ಮಾಹಿತಿಗಳಿರುತ್ತವೆ. ಅಂಚೆ ಚೀಟಿಗಳಲ್ಲಿ ಅನೇಕ ಜ್ಞಾನವಿರುತ್ತದೆ.

ਪ੍ਰਸ਼ਨ ਪੱਤਰ

ਸਮਾਂ : ਤਿੰਨ ਘੰਟੇ ਪੂਰੇ ਅੰਕ : 100

ਨੋਟ : ਸਾਰੇ ਪ੍ਰਸ਼ਨ ਕਰਨੇ ਲਾਜ਼ਮੀ ਹਨ।

1. ਪੰਜਾਬੀ ਸੂਬਾ ਅੰਦੋਲਨ ਦੇ ਕਾਰਨਾਂ ਅਤੇ ਪ੍ਰਭਾਵਾਂ ਦਾ ਵਰਣਨ ਕਰੋ।

ਜਾਂ

ਪੰਜਾਬੀ ਸੂਬਾ ਅੰਦੋਲਨ ਦੇ ਕਾਰਨਾਂ ਅਤੇ ਪ੍ਰਭਾਵਾਂ ਦਾ ਵਰਣਨ ਕਰੋ।

2. ਪੰਜਾਬੀ ਸੂਬਾ ਅੰਦੋਲਨ ਦੇ ਕਾਰਨਾਂ ਅਤੇ ਪ੍ਰਭਾਵਾਂ ਦਾ ਵਰਣਨ ਕਰੋ।

ਜਾਂ

ਪੰਜਾਬੀ ਸੂਬਾ ਅੰਦੋਲਨ ਦੇ ਕਾਰਨਾਂ ਅਤੇ ਪ੍ਰਭਾਵਾਂ ਦਾ ਵਰਣਨ ਕਰੋ।

3. ਪੰਜਾਬੀ ਸੂਬਾ ਅੰਦੋਲਨ ਦੇ ਕਾਰਨਾਂ ਅਤੇ ਪ੍ਰਭਾਵਾਂ ਦਾ ਵਰਣਨ ਕਰੋ।

ਜਾਂ

ਪੰਜਾਬੀ ਸੂਬਾ ਅੰਦੋਲਨ ਦੇ ਕਾਰਨਾਂ ਅਤੇ ਪ੍ਰਭਾਵਾਂ ਦਾ ਵਰਣਨ ਕਰੋ।

4. ਪੰਜਾਬੀ ਸੂਬਾ ਅੰਦੋਲਨ ਦੇ ਕਾਰਨਾਂ ਅਤੇ ਪ੍ਰਭਾਵਾਂ ਦਾ ਵਰਣਨ ਕਰੋ।

ਜਾਂ

ਪੰਜਾਬੀ ਸੂਬਾ ਅੰਦੋਲਨ ਦੇ ਕਾਰਨਾਂ ਅਤੇ ਪ੍ਰਭਾਵਾਂ ਦਾ ਵਰਣਨ ਕਰੋ।

ಕ್ರಮ ಸಂಖ್ಯೆ: ಸಿಆರ್‌ಪಿ ೧೫೨/೨೦೨೨

ಆರೋಪಿಯ ಹೆಸರು ಮತ್ತು ವಿಳಾಸ

೧) ಶ್ರೀಮತಿ ಲಕ್ಷ್ಮಿ ಕೋಂ ಮಂಜುನಾಥ್, ೩೫ ವರ್ಷ

೨) ಶ್ರೀ ಮಂಜುನಾಥ್ ಬಿನ್ ಕೃಷ್ಣಪ್ಪ, ೪೦ ವರ್ಷ

ಇಬ್ಬರೂ ಕೆಂಪಾಪುರ ಗ್ರಾಮ, ಹೊಸಕೋಟೆ ತಾಲ್ಲೂಕು

ಅಪರಾಧ ಸಂಖ್ಯೆ ಮತ್ತು ಕಲಂ

ಅಪರಾಧ ಸಂಖ್ಯೆ ೨೧೭/೨೦೨೨, ಕಲಂ ೪೯೮(ಎ) ಐಪಿಸಿ ಮತ್ತು ೩ & ೪ ಡಿಪಿ ಕಾಯ್ದೆ

ಪೊಲೀಸ್ ಠಾಣೆ

ಹೊಸಕೋಟೆ ಪೊಲೀಸ್ ಠಾಣೆ, ಗ್ರಾಮಾಂತರ ಜಿಲ್ಲೆ

ಆರೋಪಿಗಳ ಪತ್ತೆ ಮತ್ತು ಬಂಧನದ ದಿನಾಂಕ

ಆರೋಪಿಗಳು ಪತ್ತೆಯಾಗಿಲ್ಲ

ಜಪ್ತಿ ಮಾಡಿದ ಸೊತ್ತುಗಳ ವಿವರ

ಯಾವುದೂ ಇಲ್ಲ

ಆರೋಪಿಗಳ ಹಿನ್ನೆಲೆ

ಇಬ್ಬರೂ ಆರೋಪಿಗಳು ಈ ಹಿಂದೆ ಯಾವುದೇ ಅಪರಾಧ ಪ್ರಕರಣಗಳಲ್ಲಿ ಭಾಗಿಯಾಗಿರುವುದಿಲ್ಲ

ಪ್ರಕರಣದ ಸಂಕ್ಷಿಪ್ತ ವಿವರ

ಫಿರ್ಯಾದಿದಾರರಾದ ಶ್ರೀಮತಿ ಸುಮಿತ್ರಾ ಕೋಂ ಲೇ ಗೋವಿಂದಪ್ಪ, ೫೫ ವರ್ಷ, ಕೆಂಪಾಪುರ ಗ್ರಾಮ ಇವರು ತಮ್ಮ ಮಗಳಾದ ಲಕ್ಷ್ಮಿಯನ್ನು ಆರೋಪಿ ಮಂಜುನಾಥ್‌ನಿಗೆ ೨೦೧೮ರಲ್ಲಿ ಮದುವೆ ಮಾಡಿಕೊಟ್ಟಿದ್ದು, ಮದುವೆಯ ಸಮಯದಲ್ಲಿ ೨ ಲಕ್ಷ ರೂಪಾಯಿ ನಗದು ಮತ್ತು ೫೦ ಗ್ರಾಂ ಚಿನ್ನಾಭರಣ ವರದಕ್ಷಿಣೆಯಾಗಿ ನೀಡಿದ್ದರು. ಆದರೆ ಆರೋಪಿಗಳು ಮದುವೆಯಾದ ಕೆಲವೇ ತಿಂಗಳಲ್ಲಿ ಹೆಚ್ಚುವರಿ ವರದಕ್ಷಿಣೆಗಾಗಿ ಲಕ್ಷ್ಮಿಗೆ ಕಿರುಕುಳ ನೀಡಲು ಪ್ರಾರಂಭಿಸಿದ್ದರು. ಕಾರು ಕೊಡಿಸಲು ಮತ್ತು ಮನೆ ಕಟ್ಟಲು ಹಣ ತರುವಂತೆ ಒತ್ತಾಯಿಸಿ ಆಕೆಯನ್ನು ಮಾನಸಿಕವಾಗಿ ಮತ್ತು ದೈಹಿಕವಾಗಿ ಹಿಂಸಿಸುತ್ತಿದ್ದರು.

ಘಟನೆಯ ಬಗ್ಗೆ ಫಿರ್ಯಾದಿದಾರರು ಹೊಸಕೋಟೆ ಪೊಲೀಸ್ ಠಾಣೆಗೆ ದೂರು ನೀಡಿದ್ದು, ಅದರಂತೆ ಠಾಣಾ ಅಪರಾಧ ಸಂಖ್ಯೆ ೨೧೭/೨೦೨೨ ಕಲಂ ೪೯೮(ಎ) ಐಪಿಸಿ ಮತ್ತು ೩ & ೪ ಡಿಪಿ ಕಾಯ್ದೆ ಅಡಿಯಲ್ಲಿ ಪ್ರಕರಣ ದಾಖಲಿಸಿಕೊಳ್ಳಲಾಗಿದೆ. ಆರೋಪಿಗಳು ಪತ್ತೆಯಾಗಿಲ್ಲ.

ಸಹಿ/-

ಪಿಎಸ್‌ಐ ಹೊಸಕೋಟೆ ಪೊಲೀಸ್ ಠಾಣೆ

ಸಂಖ್ಯೆ:

ಇಂದ,

ಸೇವೆಯಿಂದ ನಿವೃತ್ತಿ ಹೊಂದಿದ ನೌಕರರ ಹೆಸರು

ಹುದ್ದೆ

ಕಛೇರಿ

ಗೆ,

ಮಾನ್ಯರೇ,

ವಿಷಯ: ಸೇವೆಯಿಂದ ನಿವೃತ್ತಿ ಹೊಂದಿದ ನೌಕರರ ಬಗ್ಗೆ ಮಾಹಿತಿ ಒದಗಿಸುವ ಕುರಿತು.

ಉಲ್ಲೇಖ: ಸರ್ಕಾರದ ಆದೇಶ ಸಂಖ್ಯೆ: ಆಇ ೧೨೩ ಸೇಆಸು ೨೦೨೩, ದಿನಾಂಕ: ೧೫.೦೩.೨೦೨೩

ಮೇಲ್ಕಂಡ ವಿಷಯ ಮತ್ತು ಉಲ್ಲೇಖಕ್ಕೆ ಸಂಬಂಧಿಸಿದಂತೆ, ಈ ಕಛೇರಿಯಲ್ಲಿ ಕಾರ್ಯನಿರ್ವಹಿಸುತ್ತಿದ್ದ ಕೆಳಕಂಡ ನೌಕರರು ಸೇವೆಯಿಂದ ನಿವೃತ್ತಿ ಹೊಂದಿರುತ್ತಾರೆ. ಅವರ ವಿವರಗಳನ್ನು ಈ ಕೆಳಗಿನಂತೆ ಒದಗಿಸಲಾಗಿದೆ.

ಕ್ರ.ಸಂ.	ನೌಕರರ ಹೆಸರು	ಹುದ್ದೆ	ಜನ್ಮ ದಿನಾಂಕ	ಸೇವೆಗೆ ಸೇರಿದ ದಿನಾಂಕ	ನಿವೃತ್ತಿ ದಿನಾಂಕ
೧					
೨					

ಇವರ ಸೇವಾ ಪುಸ್ತಕವನ್ನು ಪರಿಶೀಲಿಸಿ, ಯಾವುದೇ ಬಾಕಿ ಇಲ್ಲವೆಂದು ದೃಢೀಕರಿಸಲಾಗಿದೆ.

ತಮ್ಮ ವಿಶ್ವಾಸಿ,

ಸಹಿ

ಹೆಸರು

ಹುದ್ದೆ

ಸಂಖ್ಯೆ

ಸಂಖ್ಯೆ

ಸಂಖ್ಯೆ

ಸಂಖ್ಯೆ

ಸಂಖ್ಯೆ

ಪ್ರಮಾಣಪತ್ರ

ಪ್ರಮಾಣಪತ್ರ ಕೊಡಲಾಗಿದೆ

ಪ್ರಮಾಣಪತ್ರ

ಪ್ರಮಾಣಪತ್ರ

ಪ್ರಮಾಣಪತ್ರ

ಕಾಲಂ ೧೦ ಕಾಲಂ ೧೧

ಕಾಲಂ ೧೨ ಕಾಲಂ ೧೩

ಕಾಲಂ ೧೪ ಕಾಲಂ ೧೫

ಕಾಲಂ ೧೬ ಕಾಲಂ ೧೭

ಕಾಲಂ ೧೮ ಕಾಲಂ ೧೯

ಕಾಲಂ ೨೦ ಕಾಲಂ ೨೧

ಕಾಲಂ ೨೨ ಕಾಲಂ ೨೩

ಕಾಲಂ ೨೪ ಕಾಲಂ ೨೫

ಕಾಲಂ ೨೬ ಕಾಲಂ ೨೭

ಕಾಲಂ ೨೮ ಕಾಲಂ ೨೯

ಕಾಲಂ ೩೦ ಕಾಲಂ ೩೧

ಕಾಲಂ ೩೨ ಕಾಲಂ ೩೩

ಕಾಲಂ ೩೪ ಕಾಲಂ ೩೫

ಕಾಲಂ ೩೬ ಕಾಲಂ ೩೭

ಕಾಲಂ ೩೮ ಕಾಲಂ ೩೯

ಕಾಲಂ ೪೦ ಕಾಲಂ ೪೧

ಕಾಲಂ ೪೨ ಕಾಲಂ ೪೩

ಕಾಲಂ ೪೪ ಕಾಲಂ ೪೫

ಕಾಲಂ ೪೬ ಕಾಲಂ ೪೭

ಕಾಲಂ ೪೮ ಕಾಲಂ ೪೯

ಕಾಲಂ ೫೦ ಕಾಲಂ ೫೧

ಕಾಲಂ ೫೨ ಕಾಲಂ ೫೩

ಕಾಲಂ ೫೪ ಕಾಲಂ ೫೫

ಕಾಲಂ ೫೬ ಕಾಲಂ ೫೭

ಕಾಲಂ ೫೮ ಕಾಲಂ ೫೯

ಕಾಲಂ ೬೦ ಕಾಲಂ ೬೧

ಕಾಲಂ ೬೨ ಕಾಲಂ ೬೩

ಕಾಲಂ ೬೪ ಕಾಲಂ ೬೫

ಕಾಲಂ ೬೬ ಕಾಲಂ ೬೭

ಕಾಲಂ ೬೮ ಕಾಲಂ ೬೯

ಕಾಲಂ ೭೦ ಕಾಲಂ ೭೧

ಕಾಲಂ ೭೨ ಕಾಲಂ ೭೩

ಕಾಲಂ ೭೪ ಕಾಲಂ ೭೫

ಕಾಲಂ ೭೬ ಕಾಲಂ ೭೭

ಕಾಲಂ ೭೮ ಕಾಲಂ ೭೯

ಕಾಲಂ ೮೦ ಕಾಲಂ ೮೧

ಕಾಲಂ ೮೨ ಕಾಲಂ ೮೩

ಕಾಲಂ ೮೪ ಕಾಲಂ ೮೫

ಕಾಲಂ ೮೬ ಕಾಲಂ ೮೭

ಕಾಲಂ ೮೮ ಕಾಲಂ ೮೯

ಕಾಲಂ ೯೦ ಕಾಲಂ ೯೧

ಕಾಲಂ ೯೨ ಕಾಲಂ ೯೩

ಕಾಲಂ ೯೪ ಕಾಲಂ ೯೫

ಕಾಲಂ ೯೬ ಕಾಲಂ ೯೭

ಕಾಲಂ ೯೮ ಕಾಲಂ ೯೯

ಕಾಲಂ ೧೦೦ ಕಾಲಂ ೧೦೧

ಕಾಲಂ ೧೦೨ ಕಾಲಂ ೧೦೩

ಕಾಲಂ ೧೦೪ ಕಾಲಂ ೧೦೫

ಕಾಲಂ ೧೦೬ ಕಾಲಂ ೧೦೭

ಕಾಲಂ ೧೦೮ ಕಾಲಂ ೧೦೯

ಕಾಲಂ ೧೧೦ ಕಾಲಂ ೧೧೧

ಕಾಲಂ ೧೧೨ ಕಾಲಂ ೧೧೩

ಕಾಲಂ ೧೧೪ ಕಾಲಂ ೧೧೫

ಕಾಲಂ ೧೧೬ ಕಾಲಂ ೧೧೭

ಕಾಲಂ ೧೧೮ ಕಾಲಂ ೧೧೯

ಕಾಲಂ ೧೨೦ ಕಾಲಂ ೧೨೧

ಕಾಲಂ ೧೨೨ ಕಾಲಂ ೧೨೩

ಕಾಲಂ ೧೨೪ ಕಾಲಂ ೧೨೫

ಕಾಲಂ ೧೨೬ ಕಾಲಂ ೧೨೭

ಕಾಲಂ ೧೨೮ ಕಾಲಂ ೧೨೯

ಕಾಲಂ ೧೩೦ ಕಾಲಂ ೧೩೧

ಕಾಲಂ ೧೩೨ ಕಾಲಂ ೧೩೩

ಕಾಲಂ ೧೩೪ ಕಾಲಂ ೧೩೫

ಕಾಲಂ ೧೩೬ ಕಾಲಂ ೧೩೭

ಕಾಲಂ ೧೩೮ ಕಾಲಂ ೧೩೯

ಕಾಲಂ ೧೪೦ ಕಾಲಂ ೧೪೧

ಕಾಲಂ ೧೪೨ ಕಾಲಂ ೧೪೩

ಕಾಲಂ ೧೪೪ ಕಾಲಂ ೧೪೫

ಕಾಲಂ ೧೪೬ ಕಾಲಂ ೧೪೭

ಕಾಲಂ ೧೪೮ ಕಾಲಂ ೧೪೯

ಕಾಲಂ ೧೫೦ ಕಾಲಂ ೧೫೧

ಕಾಲಂ ೧೫೨ ಕಾಲಂ ೧೫೩

ಕಾಲಂ ೧೫೪ ಕಾಲಂ ೧೫೫

ಕಾಲಂ ೧೫೬ ಕಾಲಂ ೧೫೭

ಕಾಲಂ ೧೫೮ ಕಾಲಂ ೧೫೯

ಕಾಲಂ ೧೬೦ ಕಾಲಂ ೧೬೧

ಕಾಲಂ ೧೬೨ ಕಾಲಂ ೧೬೩

ಕಾಲಂ ೧೬೪ ಕಾಲಂ ೧೬೫

ಕಾಲಂ ೧೬೬ ಕಾಲಂ ೧೬೭

ಕಾಲಂ ೧೬೮ ಕಾಲಂ ೧೬೯

ಕಾಲಂ ೧೭೦ ಕಾಲಂ ೧೭೧

ಕಾಲಂ ೧೭೨ ಕಾಲಂ ೧೭೩

ಕಾಲಂ ೧೭೪ ಕಾಲಂ ೧೭೫

ಕಾಲಂ ೧೭೬ ಕಾಲಂ ೧೭೭

ಕಾಲಂ ೧೭೮ ಕಾಲಂ ೧೭೯

ಕಾಲಂ ೧೮೦ ಕಾಲಂ ೧೮೧

ಕಾಲಂ ೧೮೨ ಕಾಲಂ ೧೮೩

ಕಾಲಂ ೧೮೪ ಕಾಲಂ ೧೮೫

ಕಾಲಂ ೧೮೬ ಕಾಲಂ ೧೮೭

ಕಾಲಂ ೧೮೮ ಕಾಲಂ ೧೮೯

ಕಾಲಂ ೧೯೦ ಕಾಲಂ ೧೯೧

ಕಾಲಂ ೧೯೨ ಕಾಲಂ ೧೯೩

ಕಾಲಂ ೧೯೪ ಕಾಲಂ ೧೯೫

ಕಾಲಂ ೧೯೬ ಕಾಲಂ ೧೯೭

ಕಾಲಂ ೧೯೮ ಕಾಲಂ ೧೯೯

ಕಾಲಂ ೨೦೦ ಕಾಲಂ ೨೦೧

ಕಾಲಂ ೨೦೨ ಕಾಲಂ ೨೦೩

ಕಾಲಂ ೨೦೪ ಕಾಲಂ ೨೦೫

ಕಾಲಂ ೨೦೬ ಕಾಲಂ ೨೦೭

ಕಾಲಂ ೨೦೮ ಕಾಲಂ ೨೦೯

ಕಾಲಂ ೨೧೦ ಕಾಲಂ ೨೧೧

ಕಾಲಂ ೨೧೨ ಕಾಲಂ ೨೧೩

ಕಾಲಂ ೨೧೪ ಕಾಲಂ ೨೧೫

ಕಾಲಂ ೨೧೬ ಕಾಲಂ ೨೧೭

ಕಾಲಂ ೨೧೮ ಕಾಲಂ ೨೧೯

ಕಾಲಂ ೨೨೦ ಕಾಲಂ ೨೨೧

ಕಾಲಂ ೨೨೨ ಕಾಲಂ ೨೨೩

ಕಾಲಂ ೨೨೪ ಕಾಲಂ ೨೨೫

ಕಾಲಂ ೨೨೬ ಕಾಲಂ ೨೨೭

ಕಾಲಂ ೨೨೮ ಕಾಲಂ ೨೨೯

ಕಾಲಂ ೨೩೦ ಕಾಲಂ ೨೩೧

ಕಾಲಂ ೨೩೨ ಕಾಲಂ ೨೩೩

ಕಾಲಂ ೨೩೪ ಕಾಲಂ ೨೩೫

ಕಾಲಂ ೨೩೬ ಕಾಲಂ ೨೩೭

ಕಾಲಂ ೨೩೮ ಕಾಲಂ ೨೩೯

ಕಾಲಂ ೨೪೦ ಕಾಲಂ ೨೪೧

ಕಾಲಂ ೨೪೨ ಕಾಲಂ ೨೪೩

ಕಾಲಂ ೨೪೪ ಕಾಲಂ ೨೪೫

ಕಾಲಂ ೨೪೬ ಕಾಲಂ ೨೪೭

ಕಾಲಂ ೨೪೮ ಕಾಲಂ ೨೪೯

ಕಾಲಂ ೨೫೦ ಕಾಲಂ ೨೫೧

ಕಾಲಂ ೨೫೨ ಕಾಲಂ ೨೫೩

ಕಾಲಂ ೨೫೪ ಕಾಲಂ ೨೫೫

ಕಾಲಂ ೨೫೬ ಕಾಲಂ ೨೫೭

ಕಾಲಂ ೨೫೮ ಕಾಲಂ ೨೫೯

ಕಾಲಂ ೨೬೦ ಕಾಲಂ ೨೬೧

ಕಾಲಂ ೨೬೨ ಕಾಲಂ ೨೬೩

ಕಾಲಂ ೨೬೪ ಕಾಲಂ ೨೬೫

ಕಾಲಂ ೨೬೬ ಕಾಲಂ ೨೬೭

ಕಾಲಂ ೨೬೮ ಕಾಲಂ ೨೬೯

ಕಾಲಂ ೨೭೦ ಕಾಲಂ ೨೭೧

ಕಾಲಂ ೨೭೨ ಕಾಲಂ ೨೭೩

ಕಾಲಂ ೨೭೪ ಕಾಲಂ ೨೭೫

ಕಾಲಂ ೨೭೬ ಕಾಲಂ ೨೭೭

ಕಾಲಂ ೨೭೮ ಕಾಲಂ ೨೭೯

ಕಾಲಂ ೨೮೦ ಕಾಲಂ ೨೮೧

ಕಾಲಂ ೨೮೨ ಕಾಲಂ ೨೮೩

ಕಾಲಂ ೨೮೪ ಕಾಲಂ ೨೮೫

ಕಾಲಂ ೨೮೬ ಕಾಲಂ ೨೮೭

ಕಾಲಂ ೨೮೮ ಕಾಲಂ ೨೮೯

ಕಾಲಂ ೨೯೦ ಕಾಲಂ ೨೯೧

ಕಾಲಂ ೨೯೨ ಕಾಲಂ ೨೯೩

ಕಾಲಂ ೨೯೪ ಕಾಲಂ ೨೯೫

ಕಾಲಂ ೨೯೬ ಕಾಲಂ ೨೯೭

ಕಾಲಂ ೨೯೮ ಕಾಲಂ ೨೯೯

ಕಾಲಂ ೩೦೦ ಕಾಲಂ ೩೦೧

ಕಾಲಂ ೩೦೨ ಕಾಲಂ ೩೦೩

ಕಾಲಂ ೩೦೪ ಕಾಲಂ ೩೦೫

ಕಾಲಂ ೩೦೬ ಕಾಲಂ ೩೦೭

ಕಾಲಂ ೩೦೮ ಕಾಲಂ ೩೦೯

ಕಾಲಂ ೩೧೦ ಕಾಲಂ ೩೧೧

ಕಾಲಂ ೩೧೨ ಕಾಲಂ ೩೧೩

ಕಾಲಂ ೩೧೪ ಕಾಲಂ ೩೧೫

ಕಾಲಂ ೩೧೬ ಕಾಲಂ ೩೧೭

ಕಾಲಂ ೩೧೮ ಕಾಲಂ ೩೧೯

ಕಾಲಂ ೩೨೦ ಕಾಲಂ ೩೨೧

ಕಾಲಂ ೩೨೨ ಕಾಲಂ ೩೨೩

ಕಾಲಂ ೩೨೪ ಕಾಲಂ ೩೨೫

ಕಾಲಂ ೩೨೬ ಕಾಲಂ ೩೨೭

ಕಾಲಂ ೩೨೮ ಕಾಲಂ ೩೨೯

ಕಾಲಂ ೩೩೦ ಕಾಲಂ ೩೩೧

ಕಾಲಂ ೩೩೨ ಕಾಲಂ ೩೩೩

ಕಾಲಂ ೩೩೪ ಕಾಲಂ ೩೩೫

ಕಾಲಂ ೩೩೬ ಕಾಲಂ ೩೩೭

ಕಾಲಂ ೩೩೮ ಕಾಲಂ ೩೩೯

ಕಾಲಂ ೩೪೦ ಕಾಲಂ ೩೪೧

ಕಾಲಂ ೩೪೨ ಕಾಲಂ ೩೪೩

ಕಾಲಂ ೩೪೪ ಕಾಲಂ ೩೪೫

ಕಾಲಂ ೩೪೬ ಕಾಲಂ ೩೪೭

ಕಾಲಂ ೩೪೮ ಕಾಲಂ ೩೪೯

ಕಾಲಂ ೩೫೦ ಕಾಲಂ ೩೫೧

ಕಾಲಂ ೩೫೨ ಕಾಲಂ ೩೫೩

ಕಾಲಂ ೩೫೪ ಕಾಲಂ ೩೫೫

ಕಾಲಂ ೩೫೬ ಕಾಲಂ ೩೫೭

ಕಾಲಂ ೩೫೮ ಕಾಲಂ ೩೫೯

ಕಾಲಂ ೩೬೦ ಕಾಲಂ ೩೬೧

ಕಾಲಂ ೩೬೨ ಕಾಲಂ ೩೬೩

ಕಾಲಂ ೩೬೪ ಕಾಲಂ ೩೬೫

ಕಾಲಂ ೩೬೬ ಕಾಲಂ ೩೬೭

ಕಾಲಂ ೩೬೮ ಕಾಲಂ ೩೬೯

ಕಾಲಂ ೩೭೦ ಕಾಲಂ ೩೭೧

ಕಾಲಂ ೩೭೨ ಕಾಲಂ ೩೭೩

ಕಾಲಂ ೩೭೪ ಕಾಲಂ ೩೭೫

ಕಾಲಂ ೩೭೬ ಕಾಲಂ ೩೭೭

ಕಾಲಂ ೩೭೮ ಕಾಲಂ ೩೭೯

ಕಾಲಂ ೩೮೦ ಕಾಲಂ ೩೮೧

ಕಾಲಂ ೩೮೨ ಕಾಲಂ ೩೮೩

ಕಾಲಂ ೩೮೪ ಕಾಲಂ ೩೮೫

ಕಾಲಂ ೩೮೬ ಕಾಲಂ ೩೮೭

ಕಾಲಂ ೩೮೮ ಕಾಲಂ ೩೮೯

ಕಾಲಂ ೩೯೦ ಕಾಲಂ ೩೯೧

ಕಾಲಂ ೩೯೨ ಕಾಲಂ ೩೯೩

ಕಾಲಂ ೩೯೪ ಕಾಲಂ ೩೯೫

ಕಾಲಂ ೩೯೬ ಕಾಲಂ ೩೯೭

ಕಾಲಂ ೩೯೮ ಕಾಲಂ ೩೯೯

ಕಾಲಂ ೪೦೦ ಕಾಲಂ ೪೦೧

ಕಾಲಂ ೪೦೨ ಕಾಲಂ ೪೦೩

ಕಾಲಂ ೪೦೪ ಕಾಲಂ ೪೦೫

ಕಾಲಂ ೪೦೬ ಕಾಲಂ ೪೦೭

ಕಾಲಂ ೪೦೮ ಕಾಲಂ ೪೦೯

ಕಾಲಂ ೪೧೦ ಕಾಲಂ ೪೧೧

ಕಾಲಂ ೪೧೨ ಕಾಲಂ ೪೧೩

ಕಾಲಂ ೪೧೪ ಕಾಲಂ ೪೧೫

ಕಾಲಂ ೪೧೬ ಕಾಲಂ ೪೧೭

ಕಾಲಂ ೪೧೮ ಕಾಲಂ ೪೧೯

ಕಾಲಂ ೪೨೦ ಕಾಲಂ ೪೨೧

ಕಾಲಂ ೪೨೨ ಕಾಲಂ ೪೨೩

ಕಾಲಂ ೪೨೪ ಕಾಲಂ ೪೨೫

ಕಾಲಂ ೪೨೬ ಕಾಲಂ ೪೨೭

ಕಾಲಂ ೪೨೮ ಕಾಲಂ ೪೨೯

ಕಾಲಂ ೪೩೦ ಕಾಲಂ ೪೩೧

ಕಾಲಂ ೪೩೨ ಕಾಲಂ ೪೩೩

ಕಾಲಂ ೪೩೪ ಕಾಲಂ ೪೩೫

ಕಾಲಂ ೪೩೬ ಕಾಲಂ ೪೩೭

ಕಾಲಂ ೪೩೮ ಕಾಲಂ ೪೩೯

ಕಾಲಂ ೪೪೦ ಕಾಲಂ ೪೪೧

ಕಾಲಂ ೪೪೨ ಕಾಲಂ ೪೪೩

ಕಾಲಂ ೪೪೪ ಕಾಲಂ ೪೪೫

ಕಾಲಂ ೪೪೬ ಕಾಲಂ ೪೪೭

ಕಾಲಂ ೪೪೮ ಕಾಲಂ ೪೪೯

ಕಾಲಂ ೪೫೦ ಕಾಲಂ ೪೫೧

ಕಾಲಂ ೪೫೨ ಕಾಲಂ ೪೫೩

ಕಾಲಂ ೪೫೪ ಕಾಲಂ ೪೫೫

ಕಾಲಂ ೪೫೬ ಕಾಲಂ ೪೫೭

ಕಾಲಂ ೪೫೮ ಕಾಲಂ ೪೫೯

ಕಾಲಂ ೪೬೦ ಕಾಲಂ ೪೬೧

ಕಾಲಂ ೪೬೨ ಕಾಲಂ ೪೬೩

ಕಾಲಂ ೪೬೪ ಕಾಲಂ ೪೬೫

ಕಾಲಂ ೪೬೬ ಕಾಲಂ ೪೬೭

ಕಾಲಂ ೪೬೮ ಕಾಲಂ ೪೬೯

ಕಾಲಂ ೪೭೦ ಕಾಲಂ ೪೭೧

ಕಾಲಂ ೪೭೨ ಕಾಲಂ ೪೭೩

ಕಾಲಂ ೪೭೪ ಕಾಲಂ ೪೭೫

ಕಾಲಂ ೪೭೬ ಕಾಲಂ ೪೭೭

ಕಾಲಂ ೪೭೮ ಕಾಲಂ ೪೭೯

ಕಾಲಂ ೪೮೦ ಕಾಲಂ ೪೮೧

ಕಾಲಂ ೪೮೨ ಕಾಲಂ ೪೮೩

ಕಾಲಂ ೪೮೪ ಕಾಲಂ ೪೮೫

ಕಾಲಂ ೪೮೬ ಕಾಲಂ ೪೮೭

ಕಾಲಂ ೪೮೮ ಕಾಲಂ ೪೮೯

ಕಾಲಂ ೪೯೦ ಕಾಲಂ ೪೯೧

ಕಾಲಂ ೪೯೨ ಕಾಲಂ ೪೯೩

ಕಾಲಂ ೪೯೪ ಕಾಲಂ ೪೯೫

ಕಾಲಂ ೪೯೬ ಕಾಲಂ ೪೯೭

ಕಾಲಂ ೪೯೮ ಕಾಲಂ ೪೯೯

ಕಾಲಂ ೫೦೦ ಕಾಲಂ ೫೦೧

ಕಾಲಂ ೫೦೨ ಕಾಲಂ ೫೦೩

ಕಾಲಂ ೫೦೪ ಕಾಲಂ ೫೦೫

ಕಾಲಂ ೫೦೬ ಕಾಲಂ ೫೦೭

ಕಾಲಂ ೫೦೮ ಕಾಲಂ ೫೦೯

ಕಾಲಂ ೫೧೦ ಕಾಲಂ ೫೧೧

ಕಾಲಂ ೫೧೨ ಕಾಲಂ ೫೧೩

ಕಾಲಂ ೫೧೪ ಕಾಲಂ ೫೧೫

ಕಾಲಂ ೫೧೬ ಕಾಲಂ ೫೧೭

ಕಾಲಂ ೫೧೮ ಕಾಲಂ ೫೧೯

ಕಾಲಂ ೫೨೦ ಕಾಲಂ ೫೨೧

ಕಾಲಂ ೫೨೨ ಕಾಲಂ ೫೨೩

ಕಾಲಂ ೫೨೪ ಕಾಲಂ ೫೨೫

ಕಾಲಂ ೫೨೬ ಕಾಲಂ ೫೨೭

ಕಾಲಂ ೫೨೮ ಕಾಲಂ ೫೨೯

ಕಾಲಂ ೫೩೦ ಕಾಲಂ ೫೩೧

ಕಾಲಂ ೫೩೨ ಕಾಲಂ ೫೩೩

ಕಾಲಂ ೫೩೪ ಕಾಲಂ ೫೩೫

ಕಾಲಂ ೫೩೬ ಕಾಲಂ ೫೩೭

ಕಾಲಂ ೫೩೮ ಕಾಲಂ ೫೩೯

ಕಾಲಂ ೫೪೦ ಕಾಲಂ ೫೪೧

ಕಾಲಂ ೫೪೨ ಕಾಲಂ ೫೪೩

ಕಾಲಂ ೫೪೪ ಕಾಲಂ ೫೪೫

ಕಾಲಂ ೫೪೬ ಕಾಲಂ ೫೪೭

ಕಾಲಂ ೫೪೮ ಕಾಲಂ ೫೪೯

ಕಾಲಂ ೫೫೦ ಕಾಲಂ ೫೫೧

ಕಾಲಂ ೫೫೨ ಕಾಲಂ ೫೫೩

ಕಾಲಂ ೫೫೪ ಕಾಲಂ ೫೫೫

ಕಾಲಂ ೫೫೬ ಕಾಲಂ ೫೫೭

ಕಾಲಂ ೫೫೮ ಕಾಲಂ ೫೫೯

ಕಾಲಂ ೫೬೦ ಕಾಲಂ ೫೬೧

ಕಾಲಂ ೫೬೨ ಕಾಲಂ ೫೬೩

ಕಾಲಂ ೫೬೪ ಕಾಲಂ ೫೬೫

ಕಾಲಂ ೫೬೬ ಕಾಲಂ ೫೬೭

ಕಾಲಂ ೫೬೮ ಕಾಲಂ ೫೬೯

ಕಾಲಂ ೫೭೦ ಕಾಲಂ ೫೭೧

ಕಾಲಂ ೫೭೨ ಕಾಲಂ ೫೭೩

ಕಾಲಂ ೫೭೪ ಕಾಲಂ ೫೭೫

ಕಾಲಂ ೫೭೬ ಕಾಲಂ ೫೭೭

ಕಾಲಂ ೫೭೮ ಕಾಲಂ ೫೭೯

ಕಾಲಂ ೫೮೦ ಕಾಲಂ ೫೮೧

ಕಾಲಂ ೫೮೨ ಕಾಲಂ ೫೮೩

ಕಾಲಂ ೫೮೪ ಕಾಲಂ ೫೮೫

ಕಾಲಂ ೫೮೬ ಕಾಲಂ ೫೮೭

ಕಾಲಂ ೫೮೮ ಕಾಲಂ ೫೮೯

ಕಾಲಂ ೫೯೦ ಕಾಲಂ ೫೯೧

ಕಾಲಂ ೫೯೨ ಕಾಲಂ ೫೯೩

ಕಾಲಂ ೫೯೪ ಕಾಲಂ ೫೯೫

ಕಾಲಂ ೫೯೬ ಕಾಲಂ ೫೯೭

ಕಾಲಂ ೫೯೮ ಕಾಲಂ ೫೯೯

ಕಾಲಂ ೬೦೦ ಕಾಲಂ ೬೦೧

ಕಾಲಂ ೬೦೨ ಕಾಲಂ ೬೦೩

ಕಾಲಂ ೬೦೪ ಕಾಲಂ ೬೦೫

ಕಾಲಂ ೬೦೬ ಕಾಲಂ ೬೦೭

ಕಾಲಂ ೬೦೮ ಕಾಲಂ ೬೦೯

ಕಾಲಂ ೬೧೦ ಕಾಲಂ ೬೧೧

ಕಾಲಂ ೬೧೨ ಕಾಲಂ ೬೧೩

ಕಾಲಂ ೬೧೪ ಕಾಲಂ ೬೧೫

ಕಾಲಂ ೬೧೬ ಕಾಲಂ ೬೧೭

ಕಾಲಂ ೬೧೮ ಕಾಲಂ ೬೧೯

ಕಾಲಂ ೬೨೦ ಕಾಲಂ ೬೨೧

ಕಾಲಂ ೬೨೨ ಕಾಲಂ ೬೨೩

ಕಾಲಂ ೬೨೪ ಕಾಲಂ ೬೨೫

ಕಾಲಂ ೬೨೬ ಕಾಲಂ ೬೨೭

ಕಾಲಂ ೬೨೮ ಕಾಲಂ ೬೨೯

ಕಾಲಂ ೬೩೦ ಕಾಲಂ ೬೩೧

ಕಾಲಂ ೬೩೨ ಕಾಲಂ ೬೩೩

ಕಾಲಂ ೬೩೪ ಕಾಲಂ ೬೩೫

ಕಾಲಂ ೬೩೬ ಕಾಲಂ ೬೩೭

ಕಾಲಂ ೬೩೮ ಕಾಲಂ ೬೩೯

ಕಾಲಂ ೬೪೦ ಕಾಲಂ ೬೪೧

ಕಾಲಂ ೬೪೨ ಕಾಲಂ ೬೪೩

ಕಾಲಂ ೬೪೪ ಕಾಲಂ ೬೪೫

ಕಾಲಂ ೬೪೬ ಕಾಲಂ ೬೪೭

ಕಾಲಂ ೬೪೮ ಕಾಲಂ ೬೪೯

ಕಾಲಂ ೬೫೦ ಕಾಲಂ ೬೫೧

ಕಾಲಂ ೬೫೨ ಕಾಲಂ ೬೫೩

ಕಾಲಂ ೬೫೪ ಕಾಲಂ ೬೫೫

ಕಾಲಂ ೬೫೬ ಕಾಲಂ ೬೫೭

ಕಾಲಂ ೬೫೮ ಕಾಲಂ ೬೫೯

ಕಾಲಂ ೬೬೦ ಕಾಲಂ ೬೬೧

ಕಾಲಂ ೬೬೨ ಕಾಲಂ ೬೬೩

ಕಾಲಂ ೬೬೪ ಕಾಲಂ ೬೬೫

ಕಾಲಂ ೬೬೬ ಕಾಲಂ ೬೬೭

ಕಾಲಂ ೬೬೮ ಕಾಲಂ ೬೬೯

ಕಾಲಂ ೬೭೦ ಕಾಲಂ ೬೭೧

ಕಾಲಂ ೬೭೨ ಕಾಲಂ ೬೭೩

ಕಾಲಂ ೬೭೪ ಕಾಲಂ ೬೭೫

ಕಾಲಂ ೬೭೬ ಕಾಲಂ ೬೭೭

ಕಾಲಂ ೬೭೮ ಕಾಲಂ ೬೭೯

ಕಾಲಂ ೬೮೦ ಕಾಲಂ ೬೮೧

ಕಾಲಂ ೬೮೨ ಕಾಲಂ ೬೮೩

ಕಾಲಂ ೬೮೪ ಕಾಲಂ ೬೮೫

ಕಾಲಂ ೬೮೬ ಕಾಲಂ ೬೮೭

ಕಾಲಂ ೬೮೮ ಕಾಲಂ ೬೮೯

ಕಾಲಂ ೬೯೦ ಕಾಲಂ ೬೯೧

ಕಾಲಂ ೬೯೨ ಕಾಲಂ ೬೯೩

ಕಾಲಂ ೬೯೪ ಕಾಲಂ ೬೯೫

ಕಾಲಂ ೬೯೬ ಕಾಲಂ ೬೯೭

ಕಾಲಂ ೬೯೮ ಕಾಲಂ ೬೯೯

ಕಾಲಂ ೭೦೦ ಕಾಲಂ ೭೦೧

ಕಾಲಂ ೭೦೨ ಕಾಲಂ ೭೦೩

ಕಾಲಂ ೭೦೪ ಕಾಲಂ ೭೦೫

ಕಾಲಂ ೭೦೬ ಕಾಲಂ ೭೦೭

ಕಾಲಂ ೭೦೮ ಕಾಲಂ ೭೦೯

ಕಾಲಂ ೭೧೦ ಕಾಲಂ ೭೧೧

ಕಾಲಂ ೭೧೨ ಕಾಲಂ ೭೧೩

ಕಾಲಂ ೭೧೪ ಕಾಲಂ ೭೧೫

ಕಾಲಂ ೭೧೬ ಕಾಲಂ ೭೧೭

ಕಾಲಂ ೭೧೮ ಕಾಲಂ ೭೧೯

ಕಾಲಂ ೭೨೦ ಕಾಲಂ ೭೨೧

ಕಾಲಂ ೭೨೨ ಕಾಲಂ ೭೨೩

ಕಾಲಂ ೭೨೪ ಕಾಲಂ ೭೨೫

ಕಾಲಂ ೭೨೬ ಕಾಲಂ ೭೨೭

ಕಾಲಂ ೭೨೮ ಕಾಲಂ ೭೨೯

ಕಾಲಂ ೭೩೦ ಕಾಲಂ ೭೩೧

ಕಾಲಂ ೭೩೨ ಕಾಲಂ ೭೩೩

ಕಾಲಂ ೭೩೪ ಕಾಲಂ ೭೩೫

ಕಾಲಂ ೭೩೬ ಕಾಲಂ ೭೩೭

ಕಾಲಂ ೭೩೮ ಕಾಲಂ ೭೩೯

ಕಾಲಂ ೭೪೦ ಕಾಲಂ ೭೪೧

ಕಾಲಂ ೭೪೨ ಕಾಲಂ ೭೪೩

ಕಾಲಂ ೭೪೪ ಕಾಲಂ ೭೪೫

ಕಾಲಂ ೭೪೬ ಕಾಲಂ ೭೪೭

ಕಾಲಂ ೭೪೮ ಕಾಲಂ ೭೪೯

ಕಾಲಂ ೭೫೦ ಕಾಲಂ ೭೫೧

ಕಾಲಂ ೭೫೨ ಕಾಲಂ ೭೫೩

ಕಾಲಂ ೭೫೪ ಕಾಲಂ ೭೫೫

ಕಾಲಂ ೭೫೬ ಕಾಲಂ ೭೫೭

ಕಾಲಂ ೭೫೮ ಕಾಲಂ ೭೫೯

ಕಾಲಂ ೭೬೦ ಕಾಲಂ ೭೬೧

ಕಾಲಂ ೭೬೨ ಕಾಲಂ ೭೬೩

ಕಾಲಂ ೭೬೪ ಕಾಲಂ ೭೬೫

ಕಾಲಂ ೭೬೬ ಕಾಲಂ ೭೬೭

ಕಾಲಂ ೭೬೮ ಕಾಲಂ ೭೬೯

ಕಾಲಂ ೭೭೦ ಕಾಲಂ ೭೭೧

ಕಾಲಂ ೭೭೨ ಕಾಲಂ ೭೭೩

ಕಾಲಂ ೭೭೪ ಕಾಲಂ ೭೭೫

ಕಾಲಂ ೭೭೬ ಕಾಲಂ ೭೭೭

ಕಾಲಂ ೭೭೮ ಕಾಲಂ ೭೭೯

ಕಾಲಂ ೭೮೦ ಕಾಲಂ ೭೮೧

ಕಾಲಂ ೭೮೨ ಕಾಲಂ ೭೮೩

ಕಾಲಂ ೭೮೪ ಕಾಲಂ ೭೮೫

ಕಾಲಂ ೭೮೬ ಕಾಲಂ ೭೮೭

ಕಾಲಂ ೭೮೮ ಕಾಲಂ ೭೮೯

ಕಾಲಂ ೭೯೦ ಕಾಲಂ ೭೯೧

ಕಾಲಂ ೭೯೨ ಕಾಲಂ ೭೯೩

ಕಾಲಂ ೭೯೪ ಕಾಲಂ ೭೯೫

ಕಾಲಂ ೭೯೬ ಕಾಲಂ ೭೯೭

ಕಾಲಂ ೭೯೮ ಕಾಲಂ ೭೯೯

ಕಾಲಂ ೮೦೦ ಕಾಲಂ ೮೦೧

ಕಾಲಂ ೮೦೨ ಕಾಲಂ ೮೦೩

ಕಾಲಂ ೮೦೪ ಕಾಲಂ ೮೦೫

ಕಾಲಂ ೮೦೬ ಕಾಲಂ ೮೦೭

ಕಾಲಂ ೮೦೮ ಕಾಲಂ ೮೦೯

ಕಾಲಂ ೮೧೦ ಕಾಲಂ ೮೧೧

ಕಾಲಂ ೮೧೨ ಕಾಲಂ ೮೧೩

ಕಾಲಂ ೮೧೪ ಕಾಲಂ ೮೧೫

ಕಾಲಂ ೮೧೬ ಕಾಲಂ ೮೧೭

ಕಾಲಂ ೮೧೮ ಕಾಲಂ ೮೧೯

ಕಾಲಂ ೮೨೦ ಕಾಲಂ ೮೨೧

ಕಾಲಂ ೮೨೨ ಕಾಲಂ ೮೨೩

ಕಾಲಂ ೮೨೪ ಕಾಲಂ ೮೨೫

ಕಾಲಂ ೮೨೬ ಕಾಲಂ ೮೨೭

ಕಾಲಂ ೮೨೮ ಕಾಲಂ ೮೨೯

ಕಾಲಂ ೮೩೦ ಕಾಲಂ ೮೩೧

ಕಾಲಂ ೮೩೨ ಕಾಲಂ ೮೩೩

ಕಾಲಂ ೮೩೪ ಕಾಲಂ ೮೩೫

ಕಾಲಂ ೮೩೬ ಕಾಲಂ ೮೩೭

ಕಾಲಂ ೮೩೮ ಕಾಲಂ ೮೩೯

ಕಾಲಂ ೮೪೦ ಕಾಲಂ ೮೪೧

ಕಾಲಂ ೮೪೨ ಕಾಲಂ ೮೪೩

ಕಾಲಂ ೮೪೪ ಕಾಲಂ ೮೪೫

ಕಾಲಂ ೮೪೬ ಕಾಲಂ ೮೪೭

ಕಾಲಂ ೮೪೮ ಕಾಲಂ ೮೪೯

ಕಾಲಂ ೮೫೦ ಕಾಲಂ ೮೫೧

ಕಾಲಂ ೮೫೨ ಕಾಲಂ ೮೫೩

ಕಾಲಂ ೮೫೪ ಕಾಲಂ ೮೫೫

ಕಾಲಂ ೮೫೬ ಕಾಲಂ ೮೫೭

ಕಾಲಂ ೮೫೮ ಕಾಲಂ ೮೫೯

ಕಾಲಂ ೮೬೦ ಕಾಲಂ ೮೬೧

ಕಾಲಂ ೮೬೨ ಕಾಲಂ ೮೬೩

ಕಾಲಂ ೮೬೪ ಕಾಲಂ ೮೬೫

ಕಾಲಂ ೮೬೬ ಕಾಲಂ ೮೬೭

ಕಾಲಂ ೮೬೮ ಕಾಲಂ ೮೬೯

ಕಾಲಂ ೮೭೦ ಕಾಲಂ ೮೭೧

ಕಾಲಂ ೮೭೨ ಕಾಲಂ ೮೭೩

ಕಾಲಂ ೮೭೪ ಕಾಲಂ ೮೭೫

ಕಾಲಂ ೮೭೬ ಕಾಲಂ ೮೭೭

ಕಾಲಂ ೮೭೮ ಕಾಲಂ ೮೭೯

ಕಾಲಂ ೮೮೦ ಕಾಲಂ ೮೮೧

ಕಾಲಂ ೮೮೨ ಕಾಲಂ ೮೮೩

ಕಾಲಂ ೮೮೪ ಕಾಲಂ ೮೮೫

ಕಾಲಂ ೮೮೬ ಕಾಲಂ ೮೮೭

ಕಾಲಂ ೮೮೮ ಕಾಲಂ ೮೮೯

ಕಾಲಂ ೮೯೦ ಕಾಲಂ ೮೯೧

ಕಾಲಂ ೮೯೨ ಕಾಲಂ ೮೯೩

ಕಾಲಂ ೮೯೪ ಕಾಲಂ ೮೯೫

ಕಾಲಂ ೮೯೬ ಕಾಲಂ ೮೯೭

ಕಾಲಂ ೮೯೮ ಕಾಲಂ ೮೯೯

ಕಾಲಂ ೯೦೦ ಕಾಲಂ ೯೦೧

ಕಾಲಂ ೯೦೨ ಕಾಲಂ ೯೦೩

ಕಾಲಂ ೯೦೪ ಕಾಲಂ ೯೦೫

ಕಾಲಂ ೯೦೬ ಕಾಲಂ ೯೦೭

ಕಾಲಂ ೯೦

(ಅ)

(ಆ)

(ಇ)

(ಈ)

(ب)

(ج)

(د)

శ ౧౨౦౧
[illegible]

[illegible]

[illegible]

[illegible]

[illegible]

[illegible]

[illegible]

[illegible]

[illegible]

[illegible]

[illegible]

[illegible]

[illegible]

[illegible]

[illegible]

[illegible]

[illegible]

[illegible]

[illegible]

[illegible]

9 [illegible]

10 [illegible]

10 [illegible]

[illegible]

10 [illegible] [illegible]

[illegible]

[illegible]

[illegible]

[illegible]

[illegible]

[illegible]

[illegible]

[illegible]

[illegible]

[illegible]

[illegible]

[illegible] [illegible]

[illegible]

[illegible]

[illegible] [illegible]

[illegible]

[illegible]

[illegible]

[illegible]

[illegible]

[illegible]

[illegible]

[illegible]

[illegible]

[illegible]

[illegible]

[illegible]

[illegible]

[illegible]

[illegible]

[illegible]

[illegible]

[illegible]

[illegible]

[illegible]

[illegible]

[illegible]

[illegible]

[illegible]

[illegible]

[illegible]

[illegible]

[illegible]

[illegible]

[illegible]

10 [illegible]

[illegible]

[illegible]

110 [illegible]

[illegible]

10 [illegible]

10 [illegible]

[illegible]

1022

[illegible]

END

SERIAL NO 134

SIDE A